

# Giblor's

italian work/life specialist



**2020 COLLECTION**

HEALTH - WELLNESS

# Collezione 2020

# PERSONALITÀ, PROFESSIONALITÀ, PASSIONE.

Sono ingredienti alla base di ogni successo.

Diventano eccellenza se arricchiti con cura per i dettagli e capacità di armonizzare sapientemente tradizione e innovazione.

Noi di Giblor's lo sappiamo bene.

È per questo che il nostro impegno quotidiano punta a creare capi in grado di esprimere al massimo la tua unicità.

Perché scegliere tra comfort e stile se puoi avere tutto?

Vogliamo darti la possibilità di definirti anche attraverso ciò che indossi. Noi saremo al tuo fianco ogni giorno, per aiutarti a lavorare al meglio.

A modo tuo.

# Be yourself wear Giblor's

## PERSONALITY, PROFESSIONALISM, PASSION.

*They are the basic ingredients of every success.*

*They become excellence if enriched with care for details and ability to harmoniously harmonize tradition and innovation.*

*We at Giblor's know that well. This is why our daily commitment aims at create garments that can express your uniqueness to the fullest. Why choose between comfort and style if you can have it all? We want to give you the opportunity to define yourself also through what you wear. We will be by your side every day, for help you work at your best.  
Your way.*

6 ÷ 7 ITALIAN FAMILY DRIVEN COMPANY

8 ÷ 9 TOTAL LOOK

10 ÷ 11 G's LIFE

12 ÷ 85 HEALTH & CARE

86 ÷ 87 ACCESSORI  
ACCESSORIES

88 ÷ 163 WELLNESS & BEAUTY

164 ÷ 169 TESSUTI, PRESTAZIONI, TAGLIE E LAVAGGI  
FABRICS, PERFORMANCES, SIZES  
AND WASHING SYMBOLS

170 ÷ 173 PUNTI VENDITA  
SHOPS

174 ÷ 175 INDICE ALFABETICO DEI PRODOTTI  
ALPHABETICAL INDEX OF PRODUCTS



# Health & Care

12 Camici  
Coats

14 Casacche  
Tunics

21 TENCEL®

22 Casacche e pantaloni coordinati TENCEL®  
TENCEL® coordinated tunics and pants

24 BIONIC FINISH®

38 Casacche BIONIC FINISH®  
BIONIC FINISH® tunics

40 LUXSATIN

50 Casacche e pantaloni coordinati LUXSATIN  
LUXSATIN coordinated tunics and pants

52 100% COTONE

74 Casacche e pantaloni coordinati 100% COTONE  
100% COTONE coordinated tunics and pants

76 T-shirt  
T-shirt



# Wellness & Beauty

88

90 Casacche e scamiciati  
Tunics and pinafores

106 BIONIC FINISH®

108 Casacche BIONIC FINISH®  
BIONIC FINISH® tunics

150 T-shirt e polo  
T-shirt e polo

154 Pantaloni  
Pants and trousers

# Italian family driven company



## L'anima di Giblor's ha radici profonde.

Radici che affondano in un territorio da sempre legato al mondo della moda e della qualità del Made in Italy. Il nostro viaggio comincia a Carpi, più di 40 anni fa, quando Roberto e Loris Giberti investono il loro entusiasmo nella piccola azienda sartoriale di famiglia. Li muove la voglia di mescolare una matrice artigiana e uno spirito attento e curioso per le ultime tendenze del gusto e dello stile.

Un'avventura che cresce nel tempo, tre generazioni: padri, figli e nipoti accomunati dall'attenzione per la qualità dei prodotti e i desideri dei clienti. Oggi quell'impegno e quella passione ci hanno portati ad essere tra i principali leader di mercato del settore. Per questo ogni giorno, con dedizione e costante crescita degli standard qualitativi, noi di Giblor's puntiamo lo sguardo verso un futuro ricco di fantasia e nuove idee. Determinati a mantenere il prezioso connubio tra comodità e stile sartoriale.

## *The soul of Giblor's has deep roots.*

*Roots that sink into a territory always linked to the world of fashion and the quality of Made in Italy. Our journey begins in Carpi, more than 40 years ago, when Roberto and Loris Giberti invest their enthusiasm in the small sartorial family company. The desire to move them mix an artisan matrix and one careful and curious spirit for the last ones trends in taste and style.*

*An adventure that grows over time, three generations: fathers, children and grandchildren united by attention to the quality of products and desires of customers. Today that commitment and that passion they led us to be among the leading market leaders in the industry. For this every day, with dedication and constant growth of standards qualitative, we at Giblor's aim the look towards a rich future fantasy and new ideas. Determined to keep the precious combination of comfort and style tailoring.*

A MATTER OF STYLE

# Total look

In Giblor's lo sappiamo: una collezione di successo nasce dalla combinazione bilanciata di molti elementi. Come una ricetta perfetta. Ideare e realizzare un nuovo assortimento ogni anno è possibile solo grazie a un ufficio stile e ad una produzione in totale sinergia. Due reparti che rappresentano il motore pulsante della nostra azienda. Siamo un team affiatato che lavora ogni giorno per superare le tue aspettative e i tuoi desideri. Grazie ai nostri esperti di stile, con sapienza e creatività, catturiamo le ispirazioni più interessanti del momento. Grazie al nostro reparto sartoria le trasformiamo in capi distintivi e piacevoli da indossare come abiti su misura. Una gamma di abiti da lavoro e accessori ricchi di personalità e qualità nelle finiture, tra i quali puoi trovare esattamente ciò che ti rappresenta. Come se l'avessimo creato per te.

---

*In Giblor's we know: a successful collection comes from the balanced combination of many elements. Like a perfect recipe. Design and build a new assortment every year it is possible only thanks to an style office and production in total synergy. Two departments representing the engine button of our company. We are a close-knit team that works every day to exceed your expectations and your desires. Thanks to our style experts, with wisdom and creativity, we capture the most interesting inspirations of the moment. Thanks to our tailoring department we transform them into garments that are distinctive and pleasant to wear like clothes tailored. A range of work clothes and accessories rich in personality and quality in finishes, among which you can find exactly what you are represents. As if we had created it for you.*



# Novità in casa Giblor's!

Terzo appuntamento  
per il **magazine**  
che ti farà scoprire  
il mondo Giblor's.

Giblor's  
italian worklife specialist

storie - tendenze - novità - appuntamenti

# G's life

numero #003

edizione 2020

STYLE  
& MORE  
COLLECTION REVOLUTION  
LAURA GIBERTI - pag. 68

LA CUCINA  
AL TEMPO DI BOTTURA  
MASSIMO BOTTURA - pag. 10

Attività, collaborazioni,  
sinergie e tante novità svelate  
attraverso articoli, interviste e  
approfondimenti.

Richiedete una copia  
al vostro rivenditore Giblor's di fiducia  
oppure cercatela su

**GIBLORS.COM**

Giblor's  
italian worklife specialist

# Health & Care

Prendersi cura degli altri è un compito che richiede studio ed energia.

La collezione **Heath & Care** di **Giblor's** è messa a punto per affiancare l'impegno di chi, come te, lavora per il benessere dei suoi pazienti.

Capi confortevoli e pensati per offrire protezione ed ergonomia, ma anche resistenza nel tempo, coordinabilità e un'ampia varietà di stili e colori.

Per ricordarti che anche tu meriti la giusta attenzione.

*Taking care of others is a task that requires study and energy.*

*The **Heath & Care** collection by Giblor's is developed to support the commitment of who, like you, works for the welfare of his patients. Comfortable garments designed to offer protection and ergonomics, but also resistance over time, coordination and a wide variety of styles and colors.*

*To remind you that you also deserve the right attention.*

**Giblor's**  
italian work/life specialist





LUXSATIN

EASY CARE



LUXSATIN

EASY CARE



## DIVA

### Dettagli / Details

- 3 tasche - Bottoni a pressione
- Polsino con bottone automatico
- Martingala

- 3 pockets - Press studs
- Cuff with press stud
- Half belt on the back

### Taglie / Sizes

XS ÷ 4XL Slim Fit

### Art. 11P03R82

00 Bianco / White

### Tessuto / Fabric

50% cotone 50% poliestere  
50% cotton 50% polyester  
180 g / m<sup>2</sup>



## SAM

### Dettagli / Details

- 3 tasche - Bottoni a pressione
- Polsino con bottone automatico
- Martingala con automatici

- 3 pockets - Press studs
- Cuff with press stud
- Half belt with press studs

### Taglie / Sizes

S ÷ XXXL Slim Fit

### Art. 11P03R34

00 Bianco / White

### Tessuto / Fabric

50% cotone 50% poliestere  
50% cotton 50% polyester  
180 g / m<sup>2</sup>



## ETHAN

### Dettagli / Details

- 3 tasche
- Polsino con elastico

- 3 pockets
- Cuff with elastic band

### Taglie / Sizes

XS ÷ XXXL Regular Fit

### Art. 10M1315

00 Bianco / White

### Tessuto / Fabric

100% cotone  
100% cotton  
185 g / m<sup>2</sup>



## SIMONA

### Dettagli / Details

- 3 tasche
- Polsino con elastico

- 3 pockets
- Cuff with elastic band

### Taglie / Sizes

XS ÷ XXXL Regular Fit

### Art. 10M1320

00 Bianco / White

### Tessuto / Fabric

100% cotone  
100% cotton  
185 g / m<sup>2</sup>





## ARNÒ

### Dettagli / Details

- 3 tasche - Polsino con bottone
- Martingala regolabile

- 3 pockets - Cuff with button
- Adjustable half belt

### Taglie / Sizes

S ÷ XXXL Slim Fit



### Art. 15P03R661

00 Bianco / White

### Tessuto / Fabric

100% cotone  
100% cotton  
180 g / m<sup>2</sup>



## IRIS

### Dettagli / Details

- Bottoni a pressione - 3 tasche
- Martingala - Polsino con bottone automatico

- Press studs - 3 pockets
- Half belt on the back - Cuff with press stud

### Taglie / Sizes

XS ÷ XXXL Regular Fit



### Art. 1870

00 Bianco / White

### Tessuto / Fabric

100% cotone  
100% cotton  
180 g / m<sup>2</sup>



## CAMILLO

### Dettagli / Details

- 3 tasche - Abbottonatura nascosta con automatici
- Polsino con elastico

- 3 pockets - Concealed buttoning with press studs
- Cuff with elastic band

### Taglie / Sizes

S ÷ XXXL Regular Fit



### Art. 16P03R834

00 Bianco / White

### Tessuto / Fabric

100% cotone  
100% cotton  
185 g / m<sup>2</sup>



## JANETA

### Dettagli / Details

- 3 tasche - Abbottonatura nascosta con automatici
- Polsino con elastico

- 3 pockets - Concealed buttoning with press studs
- Cuff with elastic band

### Taglie / Sizes

XS ÷ XXXL Regular Fit



### Art. 16P03R835

00 Bianco / White

### Tessuto / Fabric

100% cotone  
100% cotton  
185 g / m<sup>2</sup>



LUXSATIN

EASY CARE



LUXSATIN

EASY CARE



TENCEL®



TENCEL®

FLEXFIT SYSTEM

EASY CARE



## MARTA

### Dettagli / Details

- 2 tasche - Taschino sul petto
- Abbottonatura nascosta con automatici

- 2 pockets - Breast pocket
- Concealed buttoning with press studs

### Taglie / Sizes

XS ÷ XXXL Slim Fit

### Art. 17P03R977

00 Bianco / White

### Tessuto / Fabric

50% cotone 50% poliestere  
50% cotton 50% polyester  
180 g / m<sup>2</sup>



## MARZIA

### Dettagli / Details

- 2 tasche - Taschino sul petto
- Abbottonatura nascosta con automatici

- 2 pockets - Breast pocket
- Concealed buttoning with press studs

### Taglie / Sizes

XS ÷ XXXL Slim Fit

### Art. 19P03R123

00 Bianco / White

### Tessuto / Fabric

50% cotone 50% poliestere  
50% cotton 50% polyester  
180 g / m<sup>2</sup>



## ALESSIA

### Dettagli / Details

- 2 tasche - Taschino sul petto
- Abbottonatura nascosta con automatici
- Polsino con bottone a pressione

- 2 pockets - Breast pocket
- Concealed buttoning with press stud
- Cuff with press studs

### Taglie / Sizes

XS ÷ XXXL Slim Fit

### Art. 16P03R837

00 Bianco / White

### Tessuto / Fabric

50% lyocell 50% poliestere  
50% lyocell 50% polyester  
200 g / m<sup>2</sup>



## ROCCO

### Dettagli / Details

- 2 tasche - Taschino sul petto
- Abbottonatura nascosta con automatici

- 2 pockets - Breast pocket
- Concealed buttoning with press stud

### Taglie / Sizes

S ÷ XXXL Slim Fit

### Art. 19P03R122

00 Bianco / White

### Tessuto / Fabric

50% lyocell 50% poliestere  
50% lyocell 50% polyester  
200 g / m<sup>2</sup>



# LINA

## Dettagli / Details

- 3 tasche
- Martingala

- 3 pockets
- Half belt on the back

## Taglie / Sizes

XS ÷ XXL Regular Fit

## Art. 682

00 Bianco / White

## Tessuto / Fabric

100% cotone  
100% cotton  
185 g / m<sup>2</sup>

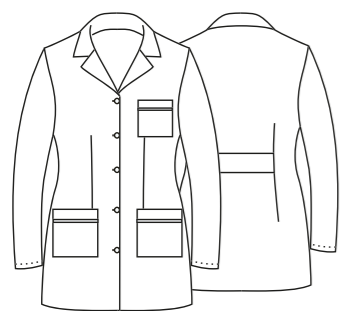

# GIOIA

## Dettagli / Details

- 2 tasche - Taschino sul petto
- Abbottonatura nascosta con automatici
- Polsino con bottoni automatici

- 2 pockets - Breast pocket
- Concealed buttoning with press studs
- Cuff with press studs

## Taglie / Sizes

XS ÷ XXXL Slim Fit

## Art. 19P03K120

00 Bianco / White

## Tessuto / Fabric

100% cotone  
100% cotton  
180 g / m<sup>2</sup>

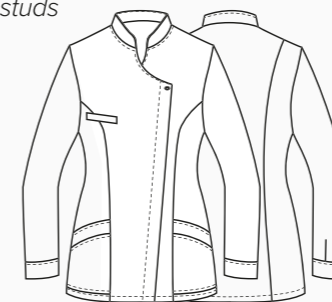

# ELIANA

## Dettagli / Details

- 2 tasche - Taschino sul petto
- Abbottonatura nascosta con automatici

- 2 pockets - Breast pocket
- Concealed buttoning with press stud

## Taglie / Sizes

XS ÷ XXXL Slim Fit

## Art. 19P03K121

00 Bianco / White

## Tessuto / Fabric

100% cotone  
100% cotton  
180 g / m<sup>2</sup>

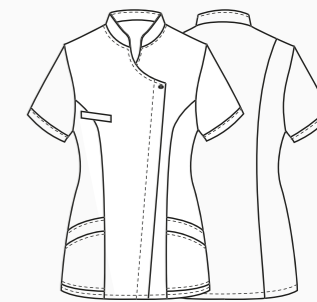



La speciale fibra, di origine botanica: viene estratta da legno proveniente da piantagioni forestali sostenibili, utilizzando un solvente riciclato quasi al 100%.

Grazie ai microscopici canali tra le singole fibre, **TENCEL® assorbe fino al 50% di umidità in più rispetto al cotone**, riducendo drasticamente la formazione di batteri. Lasciando la pelle piacevolmente asciutta e mantenendo il suo naturale equilibrio, questa fibra evita lo sviluppo di irritazioni.

I tessuti contenenti la fibra **TENCEL®**, sono caratterizzati da un'altissima stabilità dimensionale, si dimostrano **eccezionalmente forti e resistenti all'usura**, e i capi possono essere lavati molte volte, mantenendo inalterati forma e colore e risultano particolarmente facili da stirare, sono inoltre adatti ai lavaggi industriali. Grazie all'insieme di queste eccellenti caratteristiche, **TENCEL®** può essere considerata la fibra del futuro.



*The special fiber that is of botanic origin and based on wood from sustainable forests and plantation where the solvent used is recycled by almost 100%. Thanks to microscopic channels between the individual fibrils, **TENCEL®** absorbs the moisture in a controlled and regular manner and compared to cotton a **50% improvement in moisture management is measured.***

*With **TENCEL®** the formation of bacteria is reduced: moisture is immediately transported into the inside of the fiber and then released to the outside leaving the skin pleasantly dry. These features help the skin to maintain its natural balance and thanks to the smooth surface of the fiber, the development of skin irritations is avoided.*

*Fabrics made of **TENCEL®** are characterized by very high dimensional stability, are **exceptionally strong and resistant to wear** and the garments can be washed many times, maintaining their shape and colours and being particularly easy to iron and are suitable for industrial laundry. Thanks to this excellent features, **TENCEL®** can be considered as the fiber of the future.*

**TENCEL® È UNA FIBRA INNOVATIVA DALLE INCREDIBILI PROPRIETÀ CHE ASSICURA PRESTAZIONI ECCELLENTE PER TUTTO IL GIORNO.**

**TENCEL® IS AN INNOVATIVE FIBER, WITH INCREDIBLE PROPERTIES THAT ASSURE EXCELLENT PERFORMANCE THROUGHOUT THE DAY.**



# GIADA

## Dettagli / Details

- 2 tasche
- Taschino sul petto
- Abbottonatura nascosta con automatici
- Polsino in maglia
- Inserti in rete

- 2 pockets
- Breast pocket
- Concealed buttoning with press studs
- Knitted cuff
- Network fabric panels

## Taglie / Sizes

XS ÷ XXL Slim Fit

## Art. 17P03K945

00 Bianco / White  
004 Blu / Blue  
027 Prugna / Purple  
029 Pistacchio / Pistachio

## Art. 19P03K945

217 Mango / Mango

## Tessuto / Fabric

50% lyocell 50% poliestere  
50% lyocell 50% polyester  
200 g / m<sup>2</sup>

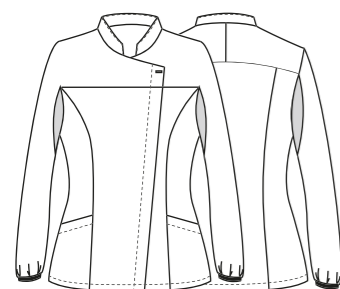

027 Prugna / Purple



004 Blu / Blue



217 Mango / Mango



029 Pistacchio / Pistachio

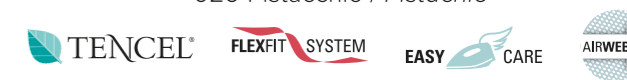

PANTALONI COORDINABILI  
COORDINABLE PANTS  
pag. 34 / 35

ACCESSORI COORDINABILI  
COORDINABLE ACCESSORIES  
pag. 86

# SILVANO

## Dettagli / Details

- 2 tasche
- Taschino sul petto
- Abbottonatura nascosta con automatici
- Polsino in maglia
- Inserti in rete

- 2 pockets
- Breast pocket
- Concealed buttoning with press studs
- Knitted cuff
- Network fabric panels

## Taglie / Sizes

S ÷ XXXL Slim Fit

## Art. 17P03K944

00 Bianco / White  
004 Blu / Blue  
027 Prugna / Purple  
029 Pistacchio / Pistachio

## Art. 19P03K944

217 Mango / Mango

## Tessuto / Fabric

50% lyocell 50% poliestere  
50% lyocell 50% polyester  
200 g / m<sup>2</sup>

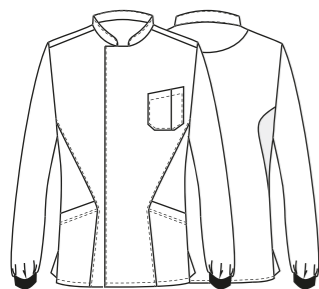
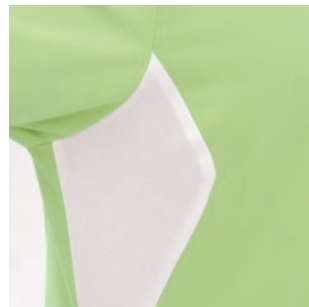

PANTALONI COORDINABILI  
COORDINABLE PANTS  
pag. 36 / 37



027 Prugna / Purple



004 Blu / Blue



217 Mango / Mango



029 Pistacchio / Pistachio



ACCESSORI COORDINABILI  
COORDINABLE ACCESSORIES  
pag. 86

# GIADA

## Dettagli / Details

- 2 tasche
- Taschino sul petto
- Abbottonatura nascosta con automatici
- Inserti in rete

- 2 pockets
- Breast pocket
- Concealed buttoning with press studs
- Network fabric panels

## Taglie / Sizes

XS ÷ XXL Slim Fit

## Art. 18P03K054

- 00 Bianco / White
- 004 Blu / Blue
- 027 Prugna / Purple
- 029 Pistacchio / Pistachio

## Art. 19P03K054

217 Mango / Mango

## Tessuto / Fabric

50% lyocell 50% poliestere  
50% lyocell 50% polyester  
200 g / m<sup>2</sup>

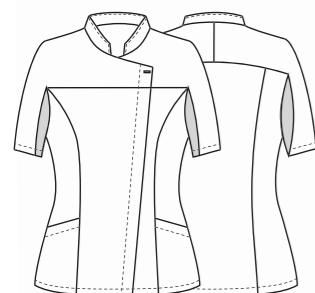
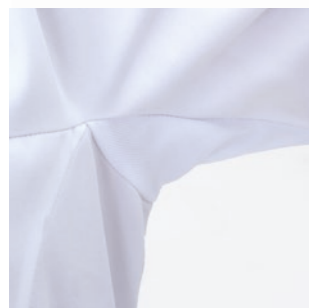

027 Prugna / Purple



004 Blu / Blue



217 Mango / Mango



029 Pistacchio / Pistachio



PANTALONI COORDINABILI  
COORDINABLE PANTS  
pag. 34 / 35

ACCESSORI COORDINABILI  
COORDINABLE ACCESSORIES  
pag. 86





**SILVANO**  
pag. 26



**BANDANA**  
pag. 87



**GIADA**  
pag. 24



**GIULIANA**  
pag. 32



**GIULIA**  
pag. 34



**GIULIANO**  
pag. 33

# GIULIANA

### Dettagli / Details

- 2 tasche
- Taschino porta penne
- Abbottonatura nascosta con automatici
- 2 spacchetti laterali

- 2 pockets
- Pen pocket
- Concealed buttoning with press studs
- 2 side vents

### Art. 17P03K943

004 Blu / Blue  
029 Pistacchio / Pistachio  
027 Prugna / Purple

### Art. 19P03K943

217 Mango / Mango

### Taglie / Sizes

XS ÷ XXL Slim Fit

### Tessuto / Fabric

50% lyocell 50% poliestere  
50% lyocell 50% polyester  
200 g / m<sup>2</sup>

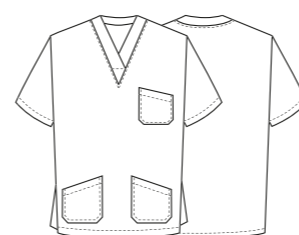
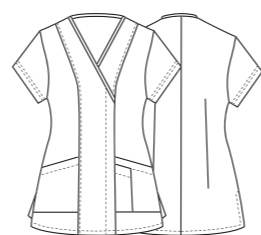

# GIULIANO

### Dettagli / Details

- 2 tasche - Taschino sul petto
- 2 spacchetti laterali

- 2 pockets - Breast pocket
- 2 side vents

### Art. 17P03K942

004 Blu / Blue  
027 Prugna / Purple  
029 Pistacchio / Pistachio

### Art. 19P03K942

217 Mango / Mango

### Taglie / Sizes

S ÷ XXXL Slim Fit

### Tessuto / Fabric

50% lyocell 50% poliestere  
50% lyocell 50% polyester  
200 g / m<sup>2</sup>



PANTALONI COORDINABILI  
COORDINABLE PANTS

pag. 36 / 37

PANTALONI COORDINABILI  
COORDINABLE PANTS

pag. 34 / 35



**Art. 17P03K943**  
029 Pistacchio / Pistachio



**Art. 17P03K943**  
027 Prugna / Purple



**19P03K943**  
217 Mango / Mango



**Art. 17P03K942**  
029 Pistacchio / Pistachio



**Art. 17P03K942**  
027 Prugna / Purple



**19P03K942**  
217 Mango / Mango

# GIULIA

## Dettagli / Details

- 2 tasche
- Elastico nel fascione
- Passanti
- Fondo stretto
- Chiusura con zip

- 2 pockets
- Elasticated waistband
- Belt loops
- Slim leg
- Zip fly

## Taglie / Sizes

XS ÷ XXL Slim Fit

## Art. 17P03P948

- 00 Bianco / White
- 004 Blu / Blue
- 027 Prugna / Purple
- 029 Pistacchio / Pistachio

## Tessuto / Fabric

50% lyocell 50% poliestere  
 50% lyocell 50% polyester  
 200 g / m<sup>2</sup>



027 Prugna / Purple



004 Blu / Blue



029 Pistacchio / Pistachio

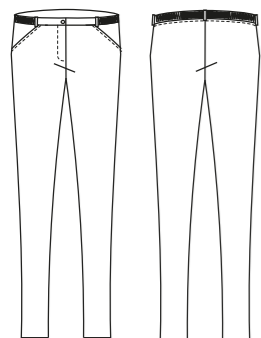

# ELIA

### Dettagli / Details

- 2 tasche
- 1 tasca laterale
- Elastico nel fascione
- Passanti
- Fondo stretto
- Chiusura con zip

- 2 pockets
- 1 side pocket
- Elasticated waistband
- Belt loops
- Slim leg
- Zip fly

### Taglie / Sizes

S ÷ XXXL Slim Fit

### Art. 17P03P947

- 00 Bianco / White
- 004 Blu / Blue
- 027 Prugna / Purple
- 029 Pistacchio / Pistachio

### Tessuto / Fabric

50% lyocell 50% poliestere  
 50% lyocell 50% polyester  
 200 g / m<sup>2</sup>

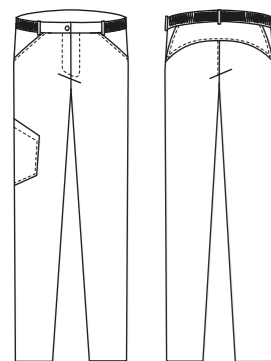

027 Prugna / Purple



004 Blu / Blue



029 Pistacchio / Pistachio





BIONIC  
FINISH® C<sub>6</sub>

EASY CLEAN

IDROREPELENTE  
WATER RESISTANT

NO STIRO  
NO IRON

TRASPIRANTE  
BREATHABLE

WASH&WEAR



BIONIC-FINISH® È UN SISTEMA UNICO, BREVETTATO E SVILUPPATO PER CONFERIRE AI TESSUTI CARATTERISTICHE DI IDROREPELLENZA ALL'ACQUA, AGLI OLI E ALLE MACCHIE IN GENERALE.

Ispirato alla pelle dello squalo che, contrariamente a quanto si pensi, non è liscia ma costituita da piccolissime scanalature longitudinali che lasciano passare l'acqua sul corpo in modo controllato, riducendone al minimo l'attrito, il **BIONIC-FINISH®** è **il primo sistema idrorepellente completo a livello mondiale per l'industria tessile.**

Il sistema **BIONIC-FINISH®** garantisce **massima traspirabilità** e consente al tessuto di mantenere una mano molto morbida, altissimo comfort, un'**eccellente durata nel tempo** e colori sempre nuovi e brillanti. Ma non è tutto: la composizione di questo agente impermeabilizzante offre il vantaggio di un'asciugatura estremamente rapida.

Inoltre, grazie al **trattamento antibatterico SILVERPLUS®**, i tessuti sono igienizzati e protetti dagli odori sgradevoli del corpo, anche a basse temperature di lavaggio.



**BIONIC-FINISH® IS AN UNIQUE SYSTEM, PATENTED AND DEVELOPED TO GIVE WATER-REPELLENT CHARACTERISTICS TO WATER, OILS AND STAINS IN GENERAL.**

*Inspired by the skin of the shark that, contrary to popular belief, is not smooth but made up of very small longitudinal grooves that allow water to pass through the body in a controlled manner, reducing friction to a minimum, **BIONIC-FINISH®** is **the first water repellent system. complete worldwide for the textile industry.***

*The **BIONIC-FINISH®** system guarantees **maximum breathability** and allows the fabric to maintain a very soft hand, very high comfort, **excellent durability** and always new and brilliant colors. But that's not all: the composition of this waterproofing agent offers the advantage of extremely rapid drying.*

*Moreover, thanks to the **SILVERPLUS® antibacterial treatment**, the fabrics are sanitized and protected from unpleasant body odors, even at low washing temperatures.*

# MEGAN

### Dettagli / Details

- Inserti in rete
- Taschino sul petto
- Bottoni automatici

- Press studs
- Breast pocket
- Network fabric panels

### Taglie / Sizes

XS ÷ XXXL Slim Fit

### Art. 20P02K218

00 Bianco / White  
000 Nero / Black

### Tessuto / Fabric

100% poliestere  
100% polyester  
86 g / m<sup>2</sup>

ULTRA  
LIGHT  
86 GR.



Art. 20P02K218  
00 Bianco / White



# HARRY

### Dettagli / Details

- Inserti in rete
- Taschino sul petto
- Bottoni automatici

- Press studs
- Breast pocket
- Network fabric panels

### Taglie / Sizes

S ÷ 4XL Slim Fit

### Art. 20P02K217

00 Bianco / White  
000 Nero / Black

### Tessuto / Fabric

100% poliestere  
100% polyester  
86 g / m<sup>2</sup>

ULTRA  
LIGHT  
86 GR.



Art. 20P02K217  
00 Bianco / White

ULTRA  
LIGHT  
86 GR.



Art. 20P02K217  
000 Nero / Black

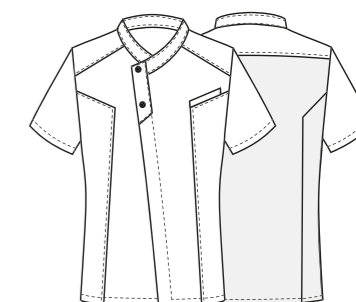



**MEGAN**  
pag. 40



**HARRY**  
pag. 41



**EVA**  
shoes 2020



**EVA**  
shoes 2020



# APOLLO

### Dettagli / Details

- Bottoni a pressione
- Taschino sul petto
- 2 spacchetti
- Inserti in rete

- Press studs
- Breast pocket
- 2 vents
- Network fabric panels

### Taglie / Sizes

S ÷ 4XL Slim Fit

### Art. 19P08G103

00 Bianco / White  
000 Nero / Black

### Tessuto / Fabric

100% poliestere  
100% polyester  
86 g / m<sup>2</sup>

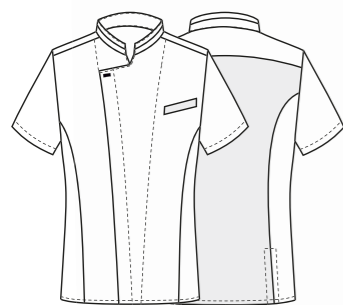

**Art. 19P08G103**  
000 Nero / Black



ULTRA  
LIGHT  
86 GR.

ULTRA  
LIGHT  
86 GR.

# DAFNE

### Dettagli / Details

- Bottoni a pressione
- Taschino sul petto
- 2 spacchetti
- Inserti in rete

- Press studs
- Breast pocket
- 2 vents
- Network fabric panels

### Taglie / Sizes

XS ÷ 4XL Slim Fit

### Art. 19P08G104

00 Bianco / White  
000 Nero / Black

### Tessuto / Fabric

100% poliestere  
100% polyester  
86 g / m<sup>2</sup>



**Art. 19P08G104**  
000 Nero / Black



# ATENA

### Dettagli / Details

- Bottoni a pressione
- 2 tasche
- Inserti in rete

- Press studs
- 2 pockets
- Network fabric panels

### Taglie / Sizes

XS ÷ XXXL Slim Fit

### Art. 20P02K197

00 Bianco / White  
000 Nero / Black

### Tessuto / Fabric

100% poliestere  
100% polyester  
86 g / m<sup>2</sup>



**Art. 20P02K197**  
000 Nero / Black

# AFRODITE

### Dettagli / Details

- 2 tasche
- Inserti in rete

- 2 pockets
- Network fabric panels

### Taglie / Sizes

XS ÷ XXXL Slim Fit

### Art. 20P02K198

00 Bianco / White  
000 Nero / Black

### Tessuto / Fabric

100% poliestere  
100% polyester  
86 g / m<sup>2</sup>



**Art. 20P02K198**  
000 Nero / Black



**ATENA**  
pag. 49



**AFRODITE**  
pag. 47



**IRIDE**  
pag. 156



**CANDEGGIABILE**  
**BLEACHABLE**

**STIRO FACILE**  
**EASY CARE**

**LUXSATIN**

È un tessuto luminoso e colorato.  
Il punto di forza del **LUXSATIN** è l'armatura in satin, che conferisce al tessuto una mano molto liscia e setosa e ne valorizza i colori, che risultano **estremamente luminosi e incredibilmente brillanti**.

*Is a bright and colorful fabric.  
Its strength is the satin armor, that gives the fabric a soft and smooth hand and also enhance the colours, that result **extremely bright and incredibly shiny**.*

Grazie a queste caratteristiche Giblor's ha potuto sviluppare una collezione che presenta una **vastissima gamma colori** e offre al cliente la possibilità di coordinare un gran numero di prodotti.

*Thanks to this characteristics Giblor's could develop a collection that presents a **wide range of colours** and offers to the client the chance to coordinate a lot of products.*

Inoltre i 180 grammi di peso regalano al tessuto una consistenza molto morbida, che resta inalterata anche dopo numerosi lavaggi, garantendo capi sempre impeccabili ed un **effetto "appena stirato"** sempre molto apprezzato dal cliente finale.

*Furthermore, the 180 gr of weight give to the fabric a really soft texture, that remains unchanged even after several washings, by ensuring garments to be always flawless and with a **"just ironed" effect** that is always greatly appreciated from the client.*

Realizzato in misto cotone, il **LUXSATIN** ha una grande resistenza alle trazioni e sopporta senza stress temperature elevate e candeggio.

*Made up of cotton-poly blend, **LUXSATIN** has a great tensile strength and withstands high temperatures and bleaching.*



# MARGHERITA

### Dettagli / Details

- 2 tasche
- Taschino sul petto
- 2 spacchetti laterali

- 2 pockets
- Breast pocket
- 2 side vents

### Taglie / Sizes

XS ÷ XXXL Regular Fit

### Art. 10M2062

00 Bianco / White

### Art. 10M2062C

- 002 Verde / Green
- 118 Azzurro / Light blue
- 004 Blu / Blue
- 321 Bluette / Royal
- 519 Bordeaux / Burgundy
- 597 Lilla / Lilac

### Tessuto / Fabric

50% cotone 50% poliestere  
50% cotton 50% polyester  
180 g / m<sup>2</sup>



LUXSATIN

EASY CARE



Art. 10M2062C  
002 Verde / Green



LUXSATIN EASY CARE



Art. 10M2062C  
118 Azzurro / Light blue



LUXSATIN EASY CARE



Art. 10M2062C  
004 Blu / Blue



LUXSATIN EASY CARE



Art. 10M2062C  
321 Bluette / Royal



LUXSATIN EASY CARE



Art. 10M2062C  
519 Bordeaux / Burgundy



LUXSATIN EASY CARE



Art. 10M2062C  
597 Lilla / Lilac



LUXSATIN EASY CARE

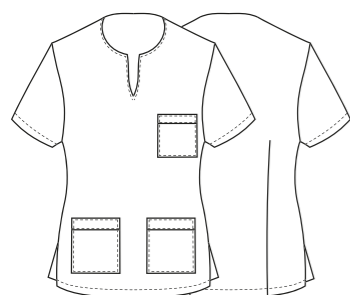

PANTALONI COORDINABILI  
COORDINABLE PANTS  
pag. 72 / 73

ACCESSORI COORDINABILI  
COORDINABLE ACCESSORIES  
pag. 87

# ALBERTO

## Dettagli / Details

- 2 tasche
- Taschino sul petto
- 2 spacchetti laterali

- 2 pockets
- Breast pocket
- 2 side vents

## Taglie / Sizes

XS ÷ XXXL Regular Fit

LUXSATIN

EASY CARE

## Art. 10M2019

00 Bianco / White

## Art. 10M2020

- 002 Verde / Green
- 118 Azzurro / Light blue
- 004 Blu / Blue
- 321 Bluette / Royal
- 519 Bordeaux / Burgundy

## Tessuto / Fabric

50% cotone 50% poliestere  
50% cotton 50% polyester  
180 g / m<sup>2</sup>

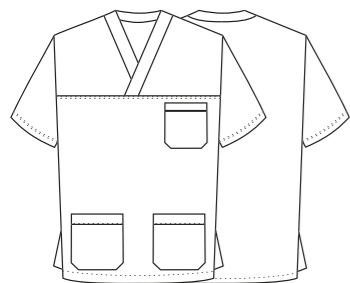

PANTALONI COORDINABILI  
COORDINABLE PANTS  
pag. 72 / 73



Art. 10M2020  
002 Verde / Green



LUXSATIN EASY CARE

Art. 10M2020  
118 Azzurro / Light blue



LUXSATIN EASY CARE

Art. 10M2020  
004 Blu / Blue



LUXSATIN EASY CARE



Art. 10M2020  
321 Bluette / Royal



LUXSATIN EASY CARE

Art. 10M2020  
519 Bordeaux / Burgundy



LUXSATIN EASY CARE

ACCESSORI COORDINABILI  
COORDINABLE ACCESSORIES  
pag. 87

# TATI

## Dettagli / Details

- 2 tasche
- Taschino sul petto
- Abbottonatura nascosta con automatici

- 2 pockets
- Breast pocket
- Concealed buttoning with press studs

## Taglie / Sizes

XS ÷ XXXL Slim Fit

## Art. 12P03K251

00 Bianco / White

## Tessuto / Fabric

100% cotone  
100% cotton  
130 g / m<sup>2</sup>

## Art. 17P03K494

002 Verde / Green  
118 Azzurro / Light blue  
321 Bluette / Royal  
597 Lilla / Lilac

## Art. 14P03K494

004 Blu / Blue

## Art. 12P03K269

519 Bordeaux / Burgundy

## Tessuto / Fabric

50% cotone 50% poliestere  
50% cotton 50% polyester  
180 g / m<sup>2</sup>



## Art. 17P03K494

002 Verde / Green



LUXSATIN EASY CARE



## Art. 17P03K494

118 Azzurro / Light blue



LUXSATIN EASY CARE



## Art. 17P03K494

321 Bluette / Royal



LUXSATIN EASY CARE



## Art. 17P03K494

597 Lilla / Lilac



LUXSATIN EASY CARE



## Art. 14P03K494

004 Blu / Blue



LUXSATIN EASY CARE



## Art. 12P03K269

519 Bordeaux / Burgundy



LUXSATIN EASY CARE

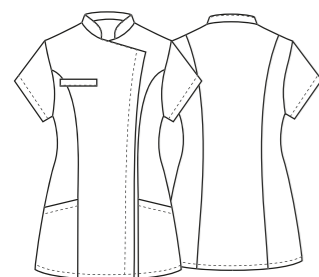

PANTALONI COORDINABILI  
COORDINABLE PANTS  
pag. 72 / 73

ACCESSORI COORDINABILI  
COORDINABLE ACCESSORIES  
pag. 87

# SIMON

## Dettagli / Details

- 2 tasche
- Taschino sul petto
- Abbottonatura nascosta con automatici

- 2 pockets
- Breast pocket
- Concealed buttoning with press studs

## Taglie / Sizes

XS ÷ XXXL Slim Fit

## Art. 11P03K37

0/249 Bianco e lilla  
0/249 White and lilac

0/006 Bianco e bordeaux  
0/006 White and burgundy

0/116 Bianco e azzurro  
0/116 White and light blue

0/323 Bianco e verde  
0/323 White and green

## Tessuto / Fabric

50% cotone 50% poliestere  
50% cotton 50% polyester  
180 g / m<sup>2</sup>

LUXSATIN

EASY CARE

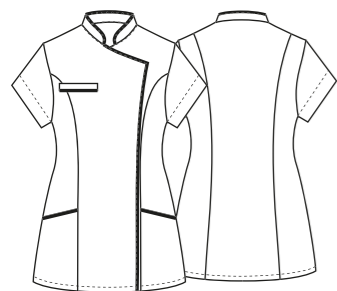

PANTALONI COORDINABILI  
COORDINABLE PANTS  
pag. 72 / 73



0/116 Bianco e azzurro / White and light blue

LUXSATIN EASY CARE



0/006 Bianco e bordeaux / White and burgundy

LUXSATIN EASY CARE



0/323 Bianco e verde / White and green

LUXSATIN EASY CARE

ACCESSORI COORDINABILI  
COORDINABLE ACCESSORIES  
pag. 87

# RUGGERO

## Dettagli / Details

- 1 tasca
- Taschino sul petto
- Chiusura con zip rovesciata
- 2 spacchetti

- 1 pocket
- Breast pocket
- Inverted zip fastening
- 2 vents

## Taglie / Sizes

S ÷ XXXL Slim Fit



## Art. 14P03K491

00 Bianco / White

## Tessuto / Fabric

100% cotone  
100% cotton  
180 g / m<sup>2</sup>

## Art. 17P03K489

519 Bordeaux / Burgundy  
118 Azzurro / Light blue  
321 Bluette / Royal

## Art. 14P03K489

002 Verde / Green  
004 Blu / Blue

## Tessuto / Fabric

50% cotone 50% poliestere  
50% cotton 50% polyester  
180 g / m<sup>2</sup>

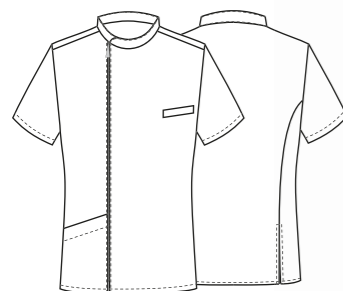

PANTALONI COORDINABILI  
COORDINABLE PANTS  
pag. 72 / 73



Art. 17P03K489  
519 Bordeaux / Burgundy

LUXSATIN EASY CARE



Art. 17P03K489  
118 Azzurro / Light blue

LUXSATIN EASY CARE



Art. 17P03K489  
321 Bluette / Royal

LUXSATIN EASY CARE



Art. 14P03K489  
002 Verde / Green

LUXSATIN EASY CARE



Art. 14P03K489  
004 Blu / Blue

LUXSATIN EASY CARE

ACCESSORI COORDINABILI  
COORDINABLE ACCESSORIES  
pag. 87



# AMANDA

## Dettagli / Details

- 2 tasche
- Taschino sul petto
- Abbottonatura nascosta con automatici
- Polsino con elastico

- 2 pockets
- Breast pocket
- Concealed buttoning with press studs
- Cuff with elastic band

## Taglie / Sizes

XS ÷ XXXL Slim Fit

## Art. 17P03K329

00 Bianco / White  
002 Verde / Green  
519 Bordeaux / Burgundy  
118 Azzurro / Light blue

## Art. 13P03K329

597 Lilla / Lilac  
004 Blu / Blue  
321 Bluette / Royal

## Tessuto / Fabric

50% cotone 50% poliestere  
50% cotton 50% polyester  
180 g / m<sup>2</sup>

LUXSATIN

EASY CARE

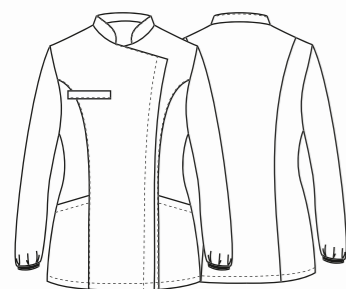

PANTALONI COORDINABILI  
COORDINABLE PANTS  
pag. 72 / 73



Art. 17P03K329  
002 Verde / Green



LUXSATIN EASY CARE



Art. 17P03K329  
519 Bordeaux / Burgundy



LUXSATIN EASY CARE



Art. 17P03K329  
118 Azzurro / Light blue



LUXSATIN EASY CARE



Art. 13P03K329  
597 Lilla / Lilac



LUXSATIN EASY CARE



Art. 13P03K329  
004 Blu / Blue



LUXSATIN EASY CARE



Art. 13P03K329  
321 Bluette / Royal



LUXSATIN EASY CARE

ACCESSORI COORDINABILI  
COORDINABLE ACCESSORIES  
pag. 87

# RUGGERO

## Dettagli / Details

- 1 tasca
- Taschino sul petto
- Chiusura con zip rovesciata
- Polsino in maglia
- 2 spacchetti

- 1 pocket
- Breast pocket
- Inverted zip fastening
- Knitted cuff
- 2 vents

## Taglie / Sizes

S ÷ XXXL Slim Fit



## Art. 14P03K492

00 Bianco / White

## Tessuto / Fabric

100% cotone  
100% cotton  
180 g / m<sup>2</sup>

## Art. 14P03K490

004 Blu / Blue  
002 Verde / Green  
118 Azzurro / Light blue  
321 Bluette / Royal

## Art. 17P03K490

519 Bordeaux / Burgundy

## Tessuto / Fabric

50% cotone 50% poliestere  
50% cotton 50% polyester  
180 g / m<sup>2</sup>

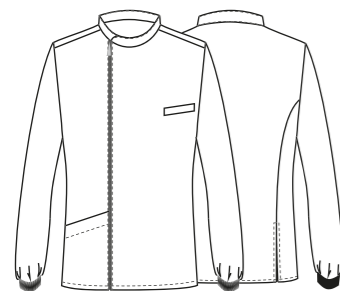

PANTALONI COORDINABILI  
COORDINABLE PANTS  
pag. 72 / 73



Art. 14P03K490  
004 Blu / Blue

LUXSATIN EASY CARE



Art. 14P03K490  
002 Verde / Green

LUXSATIN EASY CARE



Art. 14P03K490  
118 Azzurro / Light blue

LUXSATIN EASY CARE



Art. 14P03K490  
321 Bluette / Royal

LUXSATIN EASY CARE



Art. 17P03K490  
519 Bordeaux / Burgundy

LUXSATIN EASY CARE

ACCESSORI COORDINABILI  
COORDINABLE ACCESSORIES  
pag. 87

**ELIANA**  
pag. 71



**CECILIA**  
pag. 69



**RODI**  
pag. 72



**RODI**  
pag. 72

# DARIO

### Dettagli / Details

- 2 tasche
- 2 tasche portapenne
- 2 spacchetti laterali

- 2 pockets
- 2 pen pockets
- 2 side vents

### Taglie / Sizes

XS ÷ XXXL Regular Fit

### Art. 19P03K116

119 Grigio / Grey  
005 Rosso / Red

### Tessuto / Fabric

50% cotone 50% poliestere  
50% cotton 50% polyester  
180 g / m<sup>2</sup>

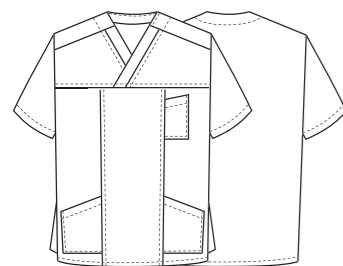

LUXSATIN

EASY CARE



Art. 19P03K116  
005 Rosso / Red

# CECILIA

### Dettagli / Details

- 2 tasche
- 2 spacchetti laterali

- 2 pockets
- 2 side vents

### Taglie / Sizes

XS ÷ XXL Regular Fit

### Art. 19P03K117

119 Grigio / Grey  
005 Rosso / Red

### Tessuto / Fabric

50% cotone 50% poliestere  
50% cotton 50% polyester  
180 g / m<sup>2</sup>

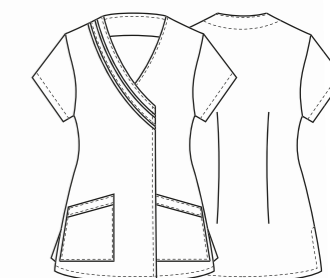

LUXSATIN

EASY CARE



Art. 19P03K117  
005 Rosso / Red

# GIOIA

### Dettagli / Details

- 2 tasche - Taschino sul petto
- Abbottonatura nascosta con automatici
- Polsino

- 2 pockets - Breast pocket
- Concealed buttoning with press studs
- Cuff

### Taglie / Sizes

XS ÷ XXXL Slim Fit

### Art. 19P03K118

119 Grigio / Grey  
005 Rosso / Red

### Tessuto / Fabric

50% cotone 50% poliestere  
50% cotton 50% polyester  
180 g / m<sup>2</sup>



**Art. 19P03K118**  
005 Rosso / Red

LUXSATIN

EASY CARE



# ELIANA

### Dettagli / Details

- 2 tasche - Taschino sul petto
- Abbottonatura nascosta con automatici

- 2 pockets - Breast pocket
- Concealed buttoning with press studs

### Taglie / Sizes

XS ÷ XXXL Slim Fit

### Art. 19P03K119

0/119 Bianco - Grigio  
0/119 White - Grey

0/005 Bianco - Rosso  
0/005 White - Red

### Tessuto / Fabric

50% cotone 50% poliestere  
50% cotton 50% polyester  
180 g / m<sup>2</sup>

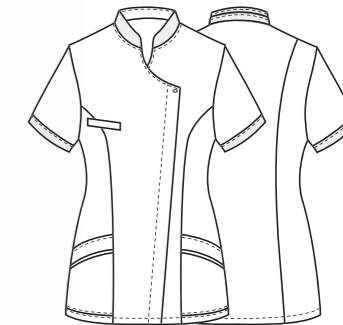

**Art. 19P03K119**  
005 Bianco - Rosso / White - Red

LUXSATIN

EASY CARE





Art. 10M2061C  
597 Lilla / Lilac

LUXSATIN EASY CARE

Art. 10M2061C  
002 Verde / Green

LUXSATIN EASY CARE

Art. 10M2061C  
118 Azzurro / Light blue

LUXSATIN EASY CARE



Taglie / Sizes

XS ÷ 4XL Regular Fit



LUXSATIN EASY CARE

Taglie / Sizes

XS ÷ XXXL Regular Fit



LUXSATIN EASY CARE

Taglie / Sizes

XS ÷ XXXL Regular Fit



LUXSATIN EASY CARE

## RODI

**Dettagli / Details**

- 2 tasche - 1 tasca sul retro  
- Elastico e coulisse in vita

- 2 pockets - 1 rear pocket  
- Elasticated waistband with drawstring

**Taglie / Sizes**

XS ÷ XXXL Regular Fit

**Art. 10M2061**

00 Bianco / White

**Art. 19P03P2061**

119 Grigio / Grey  
005 Rosso / Red

**Tessuto / Fabric**

50% cotone 50% poliestere  
50% cotton 50% polyester  
180 g / m<sup>2</sup>

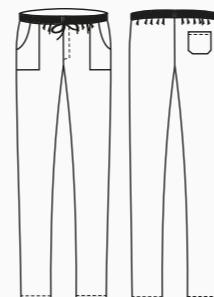

## RODI

**Dettagli / Details**

- 2 tasche - 1 tasca sul retro  
- Elastico e coulisse

- 2 pockets - 1 rear pocket  
- Elasticated waistband with drawstring

**Taglie / Sizes**

XS ÷ XXXL Regular Fit

**Tessuto / Fabric**

50% cotone 50% poliestere  
50% cotton 50% polyester  
180 g / m<sup>2</sup>

**Art. 10M2061C**

597 Lilla / Lilac  
002 Verde / Green  
118 Azzurro / Light blue  
321 Bluette / Royal  
519 Bordeaux / Burgundy



## ALAN

**Dettagli / Details**

- 2 tasche - 1 tasca sul retro  
- Elastico e coulisse

- 2 pockets - 1 rear pocket  
- Elasticated waistband with drawstring

**Taglie / Sizes**

XS ÷ XXXL Slim Fit

**Tessuto / Fabric**

50% cotone 50% poliestere  
50% cotton 50% polyester  
180 g / m<sup>2</sup>

**Art. 14P03P556**

004 Blu / Blue

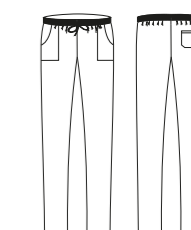

Art. 10M2061C  
321 Bluette / Royal

LUXSATIN EASY CARE



Art. 10M2061C  
519 Bordeaux / Burgundy

LUXSATIN EASY CARE



Art. 14P03P556  
004 Blu / Blue

LUXSATIN EASY CARE



# 100% COTONE

La linea di prodotti in **100% COTONE** è stata ampliata per soddisfare le richieste dei tanti clienti che, soprattutto in ambito medicale, cercano capi realizzati in fibre comode, naturali ed estremamente traspiranti.

Il tessuto in **100% COTONE**, presenta una tramatura più compatta e regolare rispetto ad altre fibre analoghe. Il risultato è una consistenza morbida e piacevole, il cui peso varia fra i 180 e i 190 grammi.

Si tratta inoltre di un twill accuratamente finissato con tecniche di sanforizzazione. Tale trattamento, oltre a renderne più facile la stiratura, garantisce ai capi in cotone una pregevole stabilità dimensionale nei lavaggi alle alte temperature, oltre che una resistenza al candeggio in grado di assicurare standard ottimali di durata nel tempo.

*The **100% COTONE** product line has been expanded to meet the demands of many customers, especially in the field Medical, they look for garments made of comfortable, natural and extremely breathable fibers.*

*The **100% COTONE** fabric has a more compact and regular weave than other similar fibers. The result is one soft and pleasant texture, whose weight varies between 180 and 190 grams.*

*It is also a carefully finished twill with sanforization techniques. This treatment, in addition to making ironing easier, it guarantees cotton garments a remarkable dimensional stability when washed at high temperatures, as well as resistance to bleaching able to ensure optimal standards of durability.*



# GABRIELE

### Dettagli / Details

- Chiusura con zip rovesciata
- Taschino sul petto
- 2 tasche - Polsini con elastico
- Doppio cursore

- Inverted zip fastening
- Breast pocket
- 2 pockets - Cuffs with elastic band
- Double cursor

### Art. 20P03K191

00 Bianco / White

### Art. 20P03K194

002 Verde / Green  
118 Azzurro / Light blue

### Taglie / Sizes

S ÷ 4XL Slim Fit

### Tessuto / Fabric

100% cotone  
100% cotton  
185 g / m<sup>2</sup>

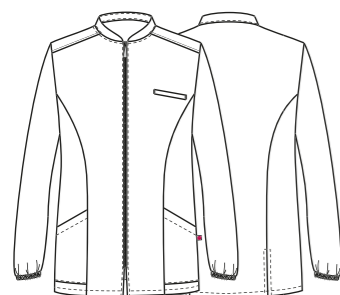

PANTALONI COORDIABILI  
COORDINABLE PANTS  
pag. 82



### Art. 20P03K194

002 Verde / Green

100% cotone / cotton - 185 g / m<sup>2</sup>



### Art. 20P03K194

118 Azzurro / Light blue

100% cotone / cotton - 185 g / m<sup>2</sup>



# PIERO

### Dettagli / Details

- 2 tasche
- Taschino sul petto
- 2 spacchetti laterali

- 2 pockets
- Breast pocket
- 2 side vents

### Art. 1330

00 Bianco / White

### Taglie / Sizes

XS ÷ XXXL Slim Fit

### Tessuto / Fabric

100% cotone  
100% cotton  
185 g / m<sup>2</sup>

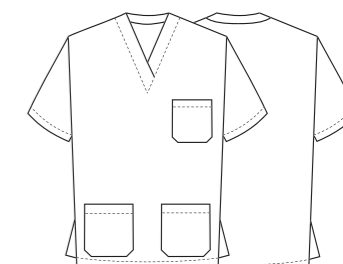

PANTALONI COORDIABILI  
COORDINABLE PANTS  
pag. 82



### Art. 1335

002 Verde / Green

100% cotone / cotton - 185 g / m<sup>2</sup>



### Art. 1335

118 Azzurro / Light blue

100% cotone / cotton - 185 g / m<sup>2</sup>







**MILENA**  
pag. 81



**GABRIELE**  
pag. 76

**ALAN**  
pag. 82



**EVA**  
shoes 2020



**ALICE**  
pag. 80



**EVA**  
shoes 2020

# ALICE

## Dettagli / Details

- Chiusura con zip rovesciata
- Taschino sul petto
- 2 tasche - Polsini con elastico
- Doppio cursore

- Inverted zip fastening
- Breast pocket
- 2 pockets - Cuffs with elastic band
- Double cursor

## Art. 20P03K192

00 Bianco / White

## Art. 20P03K195

002 Verde / Green  
118 Azzurro / Light blue

## Taglie / Sizes

XS ÷ XXXL Slim Fit

## Tessuto / Fabric

100% cotone  
100% cotton  
185 g / m<sup>2</sup>

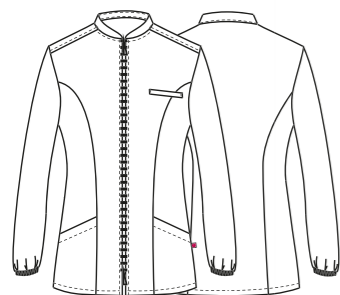

PANTALONI COORDIABILI  
COORDINABLE PANTS  
pag. 82



## Art. 20P03K195

002 Verde / Green

100% cotone / cotton - 185 g / m<sup>2</sup>



## Art. 20P03K195

118 Azzurro / Light blue

100% cotone / cotton - 185 g / m<sup>2</sup>



# MILENA

## Dettagli / Details

- 2 tasche
- Taschino sul petto
- 2 spacchetti laterali

- 2 pockets
- Breast pocket
- 2 side vents

## Art. 20P03K193

00 Bianco / White

## Art. 20P03K196

002 Verde / Green  
118 Azzurro / Light blue

## Taglie / Sizes

XS ÷ XXXL Slim Fit

## Tessuto / Fabric

100% cotone  
100% cotton  
185 g / m<sup>2</sup>

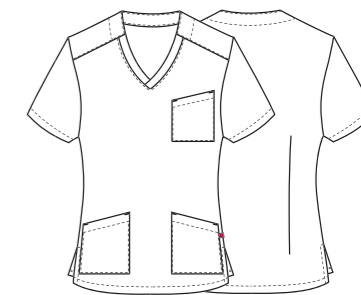

PANTALONI COORDIABILI  
COORDINABLE PANTS  
pag. 82



## Art. 20P03K196

002 Verde / Green

100% cotone / cotton - 185 g / m<sup>2</sup>



## Art. 20P03K196

118 Azzurro / Light blue

100% cotone / cotton - 185 g / m<sup>2</sup>





**Art. 123**

**Taglie / Sizes**

XS ÷ 5XL Slim Fit



**Art. 1340**

**Taglie / Sizes**

XS ÷ XXXL Slim Fit



**Art. 1340**

**Taglie / Sizes**

XS ÷ XXXL Slim Fit



# ALAN

**Dettagli / Details**

- 2 tasche - 1 tasca sul retro
- Elastico e coulisse

- 2 pockets - 1 rear pocket
- Elasticated waistband with drawstring

**Art. 123**

00 Bianco / White

**Art. 1340**

002 Verde / Green

118 Azzurro / Light blue

**Tessuto / Fabric**

100% cotone

100% cotton

185 g / m<sup>2</sup>

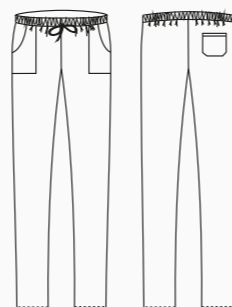



# LUCREZIA

**Dettagli / Details**  
- Jersey elasticizzato

- Stretch jersey

**Taglie / Sizes**  
I - II - III - IV Slim Fit

**Art. 17P03M952**

- 000 Nero / Black
- 004 Blu / Blue
- 026 Verde acqua / Emerald
- 013 Fucsia / Fuchsia
- 00 Bianco / White

**Tessuto / Fabric**

95% poliestere 5% elasthan  
95% polyester 5% elasthan  
190 g / m<sup>2</sup>



000 Nero / Black



004 Blu / Blue



026 Verde acqua / Emerald

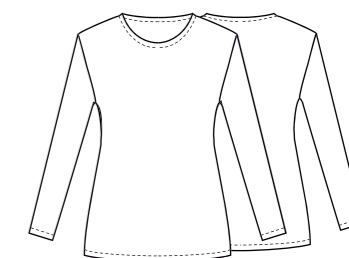

013 Fucsia / Fuchsia



00 Bianco / White



**Tabella taglie / Size chart**

I	II	III	IV
Girovita / Waist			
76 cm	84 cm	92 cm	100 cm

# BANDANA

Taglie / Sizes  
 Taglia unica / One size

Art. 19P05I443  
 Art. 443DIVA

Tessuto / Fabric  
 50% cotone 50% poliestere  
 50% cotton 50% polyester

Art. 19P05I979  
 Art. 17P05I979

Tessuto / Fabric  
 50% lyocell 50% poliestere  
 50% lyocell 50% polyester

Art. 20P05I443

Tessuto / Fabric  
 100% cotone  
 100% cotton

## ACCESSORI ACCESSORIES



LUXSATIN  
 Art. 19P05I443  
 005 Rosso  
 Red



LUXSATIN  
 Art. 19P05I443  
 119 Grigio  
 Grey



LUXSATIN  
 Art. 443DIVA  
 00 Bianco  
 White



LUXSATIN  
 Art. 443DIVA  
 004 Blu  
 Blue



LUXSATIN  
 Art. 443DIVA  
 118 Azzurro  
 Light blue



LUXSATIN  
 Art. 443DIVA  
 321 Bluette  
 Royal



LUXSATIN  
 Art. 443DIVA  
 002 Verde  
 Green



LUXSATIN  
 Art. 443DIVA  
 519 Bordeaux  
 Burgundy



LUXSATIN  
 Art. 443DIVA  
 527 Lilla  
 Lilac



TENCEL  
 Art. 19P05I979  
 217 Mango  
 Mango



TENCEL  
 Art. 17P05I979  
 00 Bianco  
 White



TENCEL  
 Art. 17P05I979  
 004 Blu  
 Blue



TENCEL  
 Art. 17P05I979  
 029 Pistacchio  
 Pistachio



TENCEL  
 Art. 17P05I979  
 027 Prugna  
 Purple



Art. 20P05I443  
 118 Azzurro  
 Light blue



Art. 20P05I443  
 002 Verde  
 Green

# Wellness & beauty

Chi lavora per la bellezza merita anche di indossarla.

È per questo che i capi della collezione **Wellness & Beauty** di **Giblor's** ti offrono linee curate, stile contemporaneo e colori di tendenza. Senza però rinunciare a caratteristiche funzionali, indispensabili per il tuo impegno quotidiano: comfort, durata e coordinabilità.

Chi ha detto che non si può avere tutto?

*Those who work for beauty also deserve to wear it.*

*This is why the garments in the collection **Wellness & Beauty** by **Giblor's** offer neat lines, contemporary style and colors trendy. But without giving up features functional, indispensable for your daily commitment: comfort, durability and coordination.*

*Who said you can't have everything?*

**Giblor's**  
italian work/life specialist



# OLIMPIA

## Dettagli / Details

- Bottoni a pressione
- Taschino sul petto
- Taschino portapenne sulla manica
- 2 spacchetti
- Inserti in rete

- Press studs
- Breast pocket
- Pen pocket on sleeve
- 2 vents
- Network fabric panels

## Taglie / Sizes

XS ÷ XXXL Slim Fit

## Art. 19P08G111

00 Bianco / White

## Tessuto / Fabric

55% lino 45% cotone  
55% linen 45% cotton  
145 g / m<sup>2</sup>



FLEXFIT SYSTEM



# NARCISO

## Dettagli / Details

- Bottoni a pressione
- Taschino sul petto
- Taschino portapenne sulla manica
- 2 spacchetti
- Inserti in rete

- Press studs
- Breast pocket
- Pen pocket on sleeve
- 2 vents
- Network fabric panels

## Taglie / Sizes

S ÷ 4XL Slim Fit

## Art. 19P08G102

00 Bianco / White

## Tessuto / Fabric

55% lino 45% cotone  
55% linen 45% cotton  
145 g / m<sup>2</sup>

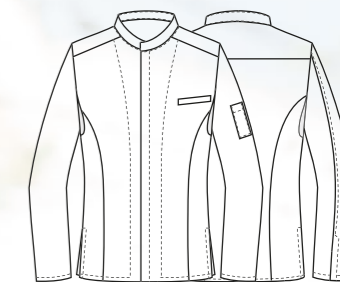

FLEXFIT SYSTEM

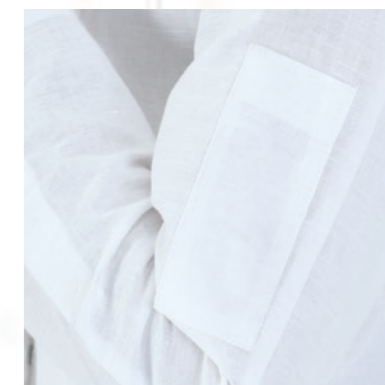

## FILIPPO

### Dettagli / Details

- Taschino sul petto
- 2 spacchetti dietro
- Bottoni a pressione

- Breast pocket
- 2 side vents
- Press studs

### Taglie / Sizes

S ÷ XXXL Slim Fit

### Art. 20P02K203

016 Tortora / Toupe  
119 Grigio / Grey

### Tessuto / Fabric

65% poliestere 35% cotone  
65% polyester 35% cotton  
115 g / m<sup>2</sup>

EASY CARE

ULTRA LIGHT

EASY CARE

ULTRA LIGHT

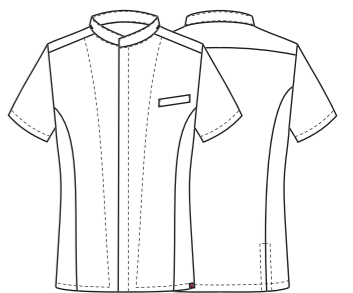

Art. 20P02K203  
016 Tortora / Toupe

Art. 20P02K203  
119 Grigio / Grey



# CHIARA

**Dettagli / Details**

- 2 tasche
- 2 spacchetti dietro
- Bottoni a pressione

- 2 pockets
- 2 side vents
- Press studs

**Taglie / Sizes**

XS ÷ XXXL Slim Fit

**Art. 20P02K202**

016 Tortora / Toupe  
119 Grigio / Grey

**Tessuto / Fabric**

65% poliestere 35% cotone  
65% polyester 35% cotton  
115 g / m<sup>2</sup>



ULTRA LIGHT

EASY CARE



EASY CARE

ULTRA LIGHT

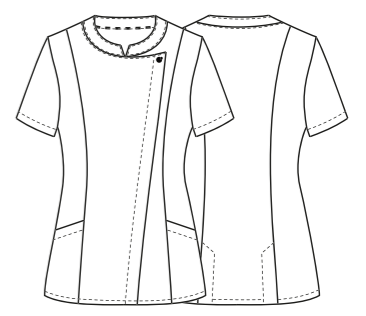

Art. 20P02K202  
016 Tortora / Toupe

Art. 20P02K202  
119 Grigio / Grey



Casacca **CHIARA**  
pag. 98

# CHIARA

**Dettagli / Details**

- 2 tasche
- 2 spacchetti dietro
- Bottoni a pressione

- 2 pockets
- 2 side vents
- Press studs

**Taglie / Sizes**

XS ÷ XXXL Slim Fit

**Art. 20P02K199**

00 Bianco / White  
000 Nero / Black

**Tessuto / Fabric**

62% cotone 35% poliestere 3% elasthan  
62% cotton 35% polyester 3% elastane  
180 g / m<sup>2</sup>



Art. 20P02K199  
00 Bianco / White



Art. 20P02K199  
000 Nero / Black

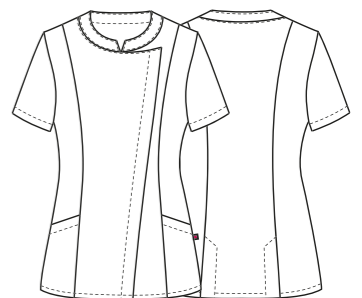

# IDA

### Dettagli / Details

- Bottoni a pressione
- Taschino sul petto
- Inserti in jeans
- Rete sulla schiena

- Press studs
- Breast pocket
- Inserts in jeans
- Network fabric on the back

### Taglie / Sizes

XS ÷ XXXL Slim Fit

### Art. 20P08G178

000 Nero / Black

### Tessuto / Fabric

65% poliestere 35% cotone  
65% polyester 35% cotton  
200 g / m<sup>2</sup>



FLEXFIT SYSTEM



# ENEA

### Dettagli / Details

- Bottoni a pressione
- Taschino sul petto
- Inserti in jeans
- Rete sulla schiena

- Press studs
- Breast pocket
- Inserts in jeans
- Network fabric on the back

### Taglie / Sizes

S ÷ 4XL Slim Fit

### Art. 20P08G177

000 Nero / Black

### Tessuto / Fabric

65% poliestere 35% cotone  
65% polyester 35% cotton  
200 g / m<sup>2</sup>



FLEXFIT SYSTEM



# ACHILLE

## Dettagli / Details

- Bottoni a pressione
- Taschino sul petto
- Inserti in rete
- 2 spacchetti dietro
- Asola nel collo per inserire il laccio del grembiule

- Press studs
- Breast pocket
- Network fabric panels
- 2 side vents
- Loop to insert apron's halter

## Taglie / Sizes

XS ÷ 4XL Slim Fit

## Art. 19P08G099

J000 Jeans Nero / Black Jeans

## Tessuto / Fabric

75% cotone 23% poliestere 2% elasthan  
75% cotton 23% polyester 2% elasthan  
210 g / m<sup>2</sup>



# KASSANDRA

## Dettagli / Details

- Bottoni a pressione
- Taschino sul petto
- Inserti in rete
- 2 spacchetti dietro
- Asola nel collo per inserire il laccio del grembiule

- Press studs
- Breast pocket
- Network fabric panels
- 2 side vents
- Loop to insert apron's halter

## Taglie / Sizes

XS ÷ 3XL Slim Fit

## Art. 19P08G100

J000 Jeans Nero / Black Jeans

## Tessuto / Fabric

75% cotone 23% poliestere 2% elasthan  
75% cotton 23% polyester 2% elasthan  
210 g / m<sup>2</sup>

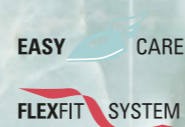
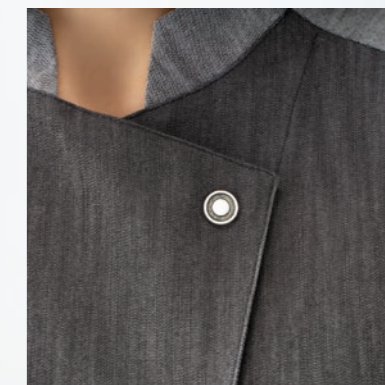

# MAYA

### Dettagli / Details

- 2 tasche
- Taschino sul petto
- Bottoni a pressione
- 2 spacchetti dietro

- 2 pockets
- Breast pocket
- Press studs
- 2 side vents

### Taglie / Sizes

XS ÷ XXXL Slim Fit

### Art. 19P02K124

006 Bordeaux / Burgundy  
000 Nero / Black

### Art. 19P02K075

00 Bianco / White

### Tessuto / Fabric

50% cotone 50% poliestere  
50% cotton 50% polyester  
180 g / m<sup>2</sup>



Art. 19P02K124  
000 Nero / Black



Art. 19P02K075  
00 Bianco / White

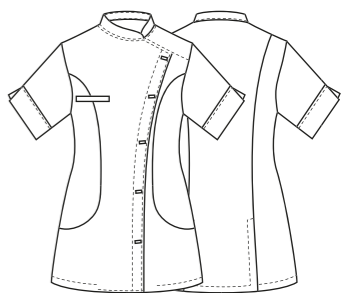

LUXSATIN

EASY CARE

LUXSATIN

EASY CARE

LUXSATIN

EASY CARE

Art. 19P02K124  
006 Bordeaux / Burgundy

BIONIC  
FINISH® C<sub>6</sub>



EASY CLEAN

IDROREPELLENTE  
WATER RESISTANT

NO STIRO  
NO IRON

TRASPIRANTE  
BREATHABLE

WASH&WEAR



BIONIC-FINISH® È UN SISTEMA UNICO, BREVETTATO E SVILUPPATO PER CONFERIRE AI TESSUTI CARATTERISTICHE DI IDROREPELLENZA ALL'ACQUA, AGLI OLI E ALLE MACCHIE IN GENERALE.

Ispirato alla pelle dello squalo che, contrariamente a quanto si pensi, non è liscia ma costituita da piccolissime scanalature longitudinali che lasciano passare l'acqua sul corpo in modo controllato, riducendone al minimo l'attrito, il BIONIC-FINISH® è il primo sistema idrorepellente completo a livello mondiale per l'industria tessile.

Il sistema BIONIC-FINISH® garantisce massima traspirabilità e consente al tessuto di mantenere una mano molto morbida, altissimo comfort, un'eccellente durata nel tempo e colori sempre nuovi e brillanti. Ma non è tutto: la composizione di questo agente impermeabilizzante offre il vantaggio di un'asciugatura estremamente rapida.

Inoltre, grazie al trattamento antibatterico SILVERPLUS®, i tessuti sono igienizzati e protetti dagli odori sgradevoli del corpo, anche a basse temperature di lavaggio.

SILVER+

BIONIC-FINISH® IS AN UNIQUE SYSTEM, PATENTED AND DEVELOPED TO GIVE WATER-REPELLENT CHARACTERISTICS TO WATER, OILS AND STAINS IN GENERAL.

Inspired by the skin of the shark that, contrary to popular belief, is not smooth but made up of very small longitudinal grooves that allow water to pass through the body in a controlled manner, reducing friction to a minimum, BIONIC-FINISH® is the first water repellent system. complete worldwide for the textile industry.

The BIONIC-FINISH® system guarantees maximum breathability and allows the fabric to maintain a very soft hand, very high comfort, excellent durability and always new and brilliant colors. But that's not all: the composition of this waterproofing agent offers the advantage of extremely rapid drying.

Moreover, thanks to the SILVERPLUS® antibacterial treatment, the fabrics are sanitized and protected from unpleasant body odors, even at low washing temperatures.

# HARRY

**Dettagli / Details**

- Taschino sul petto
- Inserti in rete
- Bottoni a pressione

- Breast pocket

- Network fabric panels
- Press studs

**Taglie / Sizes**

S ÷ 4XL Slim Fit

**Art. 20P02K217**

00 Bianco / White  
000 Nero / Black

**Tessuto / Fabric**

100% poliestere  
100% polyester  
86 g / m<sup>2</sup>



ULTRA  
LIGHT  
86 GR.



Art. 20P02K217  
00 Bianco / White

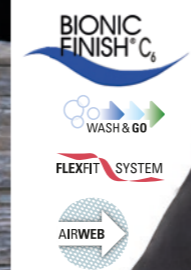

ULTRA  
LIGHT  
86 GR.



Art. 20P02K217  
000 Nero / Black

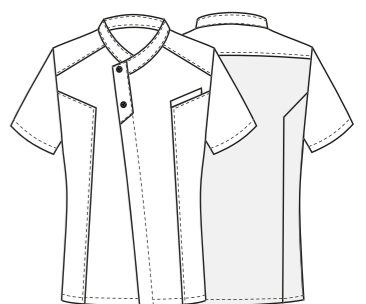



ULTRA  
LIGHT  
86 GR.



BIONIC FINISH<sup>®</sup> C<sub>6</sub>

WASH & GO

FLEXFIT SYSTEM

AIRWEB

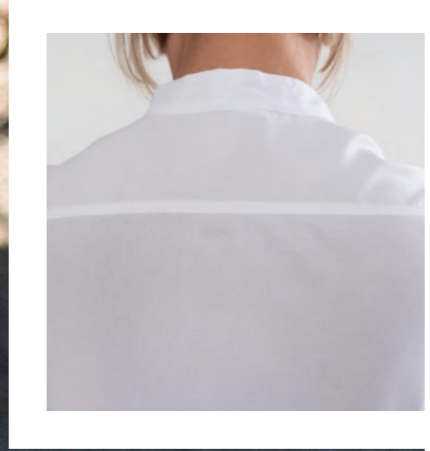

# MEGAN

- Dettagli / Details**
- Taschino sul petto
  - Inserti in rete
  - Bottoni a pressione
  - Breast pocket
  - Network fabric panels
  - Press studs

**Taglie / Sizes**  
XS ÷ XXXL Slim Fit

**Art. 20P02K218**  
000 Nero / Black  
00 Bianco / White

**Tessuto / Fabric**  
100% poliestere  
100% polyester  
86 g / m<sup>2</sup>



BIONIC FINISH<sup>®</sup> C<sub>6</sub>

WASH & GO

FLEXFIT SYSTEM

AIRWEB

ULTRA  
LIGHT  
86 GR.

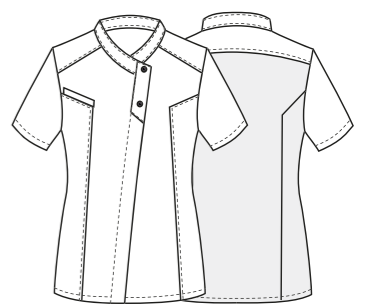

Art. 20P02K218  
000 Nero / Black

Art. 20P02K218  
00 Bianco / White

# ATENA

### Dettagli / Details

- Bottoni a pressione
- 2 tasche
- Inserti in rete
- Press studs
- 2 pockets
- Network fabric panels

### Taglie / Sizes

XS ÷ XXXL Slim Fit

### Art. 20P02K197

00 Bianco / White  
000 Nero / Black

### Tessuto / Fabric

100% poliestere  
100% polyester  
86 g / m<sup>2</sup>

ULTRA  
LIGHT  
86 GR.



Art. 20P02K197  
00 Bianco / White

Art. 20P02K197  
000 Nero / Black

# AFRODITE

**Dettagli / Details**

- 2 tasche
- Inserti in rete

- 2 pockets
- Network fabric panels

**Taglie / Sizes**

XS ÷ XXXL Slim Fit

**Art. 20P02K198**

00 Bianco / White  
000 Nero / Black

**Tessuto / Fabric**

100% poliestere  
100% polyester  
86 g / m<sup>2</sup>

ULTRA  
LIGHT  
86 GR.

BIONIC  
FINISH<sup>®</sup> C<sub>6</sub>



FLEXFIT SYSTEM

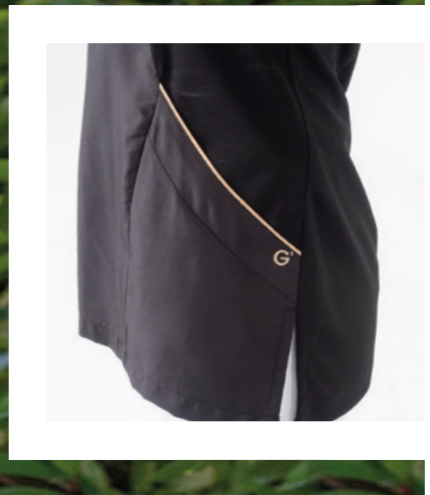

BIONIC  
FINISH<sup>®</sup> C<sub>6</sub>



FLEXFIT SYSTEM



ULTRA  
LIGHT  
86 GR.



Art. 20P02K203  
00 Bianco / White

Art. 20P02K203  
000 Nero / Black

# PAOLA

**Dettagli / Details**  
- 1 tasca  
- 1 pocket

**Taglie / Sizes**  
XS ÷ XXXL Slim Fit

**Art. 19P02K830**  
119 Grigio / Grey

**Art. 16P02K830**  
00 Bianco / White  
000 Nero / Black

**Tessuto / Fabric**  
100% poliestere  
100% polyester  
86 g / m<sup>2</sup>



**Art. 16P02K830**  
000 Nero / Black



**Art. 16P02K830**  
00 Bianco / White



**BIONIC FINISH<sup>®</sup> C<sub>6</sub>**

**WASH & GO**

**ULTRA LIGHT 86 GR.**

**BIONIC FINISH<sup>®</sup> C<sub>6</sub>**

**WASH & GO**

**ULTRA LIGHT 86 GR.**

**BIONIC FINISH<sup>®</sup> C<sub>6</sub>**

**WASH & GO**

**ULTRA LIGHT 86 GR.**

**Art. 19P02K830**  
119 Grigio / Grey

# APOLLO

## Dettagli / Details

- Bottoni a pressione
- Taschino sul petto
- 2 spacchetti dietro
- Inserti in rete

- Press studs
- Breast pocket
- 2 side vents
- Network fabric panels

## Taglie / Sizes

S ÷ 4XL Slim Fit

## Art. 19P08G103

00 Bianco / White  
000 Nero / Black

## Tessuto / Fabric

100% poliestere  
100% polyester  
86 g / m<sup>2</sup>

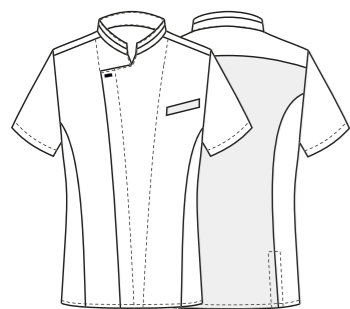
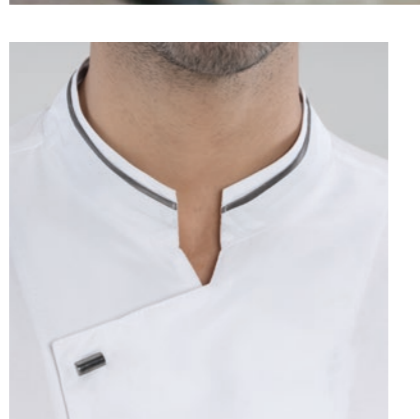

Art. 19P08G103  
000 Nero / Black

BIONIC  
FINISH<sup>®</sup> C<sub>6</sub>



ULTRA  
LIGHT  
86 GR.

Art. 19P08G103  
00 Bianco / White

## DAFNE

### Dettagli / Details

- Bottoni a pressione
- Taschino sul petto
- Inserti in rete
- 2 spacchetti dietro

- Press studs
- Breast pocket
- Network fabric panels
- 2 side vents

### Taglie / Sizes

XS ÷ 4XL Slim Fit

### Art. 19P08G104

000 Nero / Black  
00 Bianco / White

### Tessuto / Fabric

100% poliestere  
100% polyester  
86 g / m<sup>2</sup>

BIONIC  
FINISH<sup>®</sup> C<sub>6</sub>



ULTRA  
LIGHT  
86 GR.



Art. 19P08G104  
000 Nero / Black

BIONIC  
FINISH<sup>®</sup> C<sub>6</sub>



ULTRA  
LIGHT  
86 GR.



Art. 19P08G104  
00 Bianco / White

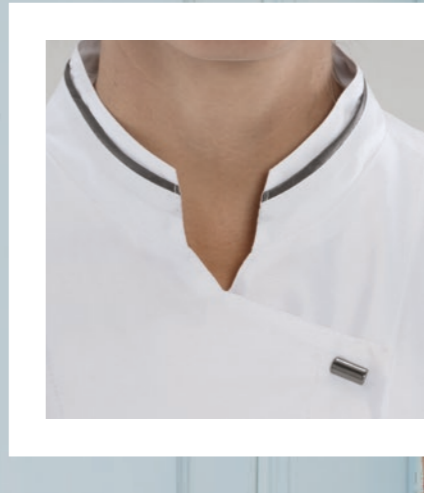

# RACHELE

**Dettagli / Details**

- 1 tasca
- Bottoni a pressione

- 1 pocket
- Press studs

**Taglie / Sizes**

XS ÷ XXXL Slim Fit

**Art. 19P02K125**

00 Bianco / White  
119 Grigio / Grey

**Tessuto / Fabric**

100% poliestere  
100% polyester  
86 g / m<sup>2</sup>



BIONIC FINISH<sup>®</sup> C<sub>6</sub>

WASH & GO

ULTRA LIGHT 86 GR.



BIONIC FINISH<sup>®</sup> C<sub>6</sub>

WASH & GO

ULTRA LIGHT 86 GR.

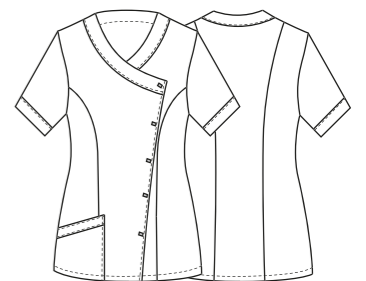

Art. 19P02K125  
00 Bianco / White

Art. 19P02K125  
119 Grigio / Grey



Be yourself,  
wear **Giblor's**





# CAMILLA

### Dettagli / Details

- 2 tasche

- 2 pockets

### Taglie / Sizes

XS ÷ XXXL Slim Fit

### Art. 20P02K216

00 Bianco / White  
000 Nero / Black

### Tessuto / Fabric

65% poliestere 35% cotone  
65% polyester 35% cotton  
140 g / m<sup>2</sup>



FLEXFIT SYSTEM

UNCHANGE

TECH



Art. 20P02K216  
000 Nero / Black

Art. 20P02K216  
00 Bianco / White

# HELENA

### Dettagli / Details

- Ampia tasca centrale

- Full central pocket

### Taglie / Sizes

XS ÷ XXXL Regular Fit

### Art. 1590N

000 Nero / Black

### Art. 1590

00 Bianco / White

### Tessuto / Fabric

65% poliestere 35% cotone  
65% polyester 35% cotton  
140 g / m<sup>2</sup>

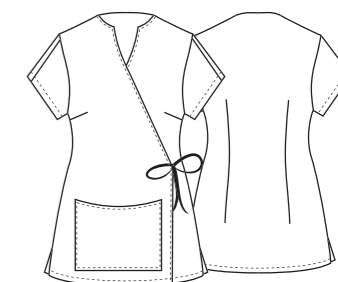

WASH PROOF



Art. 1590  
00 Bianco / White

FLEXFIT SYSTEM

UNCHANGE

TECH



## SION

### Dettagli / Details

- 2 tasche
- Abbottonatura nascosta con automatici

- 2 pockets
- Concealed buttoning with press studs

### Taglie / Sizes

XS ÷ XXL Slim Fit

### Art. 14P02K458

00 Bianco / White  
000 Nero / Black

### Tessuto / Fabric

65% poliestere 35% cotone  
65% polyester 35% cotton  
140 g / m<sup>2</sup>

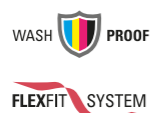
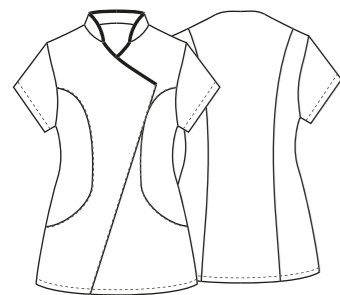

**Art. 14P02K458**  
000 Nero / Black

## MIRKA

### Dettagli / Details

- 2 tasche
- Taschino sul petto
- Abbottonatura nascosta con automatici

- 2 pockets
- Breast pocket
- Concealed buttoning with press studs

### Taglie / Sizes

XS ÷ XXXL Slim Fit



### Art. 16P02K833

000 Nero / Black  
00 Bianco / White

### Tessuto / Fabric

50% lyocell 50% poliestere  
50% lyocell 50% polyester  
200 g / m<sup>2</sup>

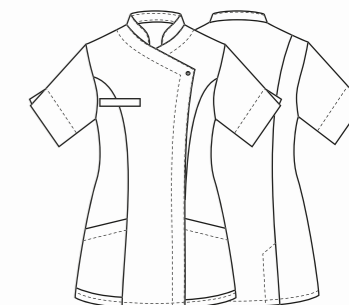

**Art. 16P02K833**  
00 Bianco/White



**HELENA**  
pag. 127



**PANTALONI**  
pag. 154



**CALPE**  
Shoes 2020



**HELENA**  
pag. 127

# TATI

## Dettagli / Details

- 2 tasche
- Taschino sul petto
- Abbottonatura nascosta con automatici

- 2 pockets
- Breast pocket
- Concealed buttoning with press studs

## Taglie / Sizes

XS ÷ XXXL Slim Fit

## Art. 11P02K47

00 Bianco / White

## Art. 11P02K72

000 Nero / Black

## Tessuto / Fabric

50% cotone 50% poliestere  
50% cotton 50% polyester  
180 g / m<sup>2</sup>

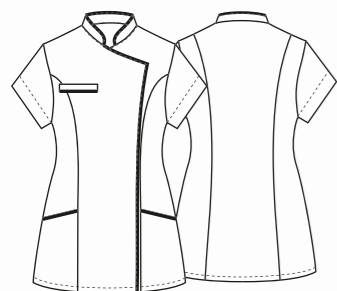

## Art. 11P02K72

000 Nero / Black

LUXSATIN

EASY CARE

FLEXFIT SYSTEM



# TATI

## Dettagli / Details

- 2 tasche
- Taschino sul petto
- Abbottonatura nascosta con automatici

- 2 pockets
- Breast pocket
- Concealed buttoning with press studs

## Taglie / Sizes

XS ÷ XXXL Slim Fit

## Art. 12P03K251

00 Bianco / White

## Tessuto / Fabric

100% cotone  
100% cotton  
130 g / m<sup>2</sup>

WASH PROOF

FLEXFIT SYSTEM

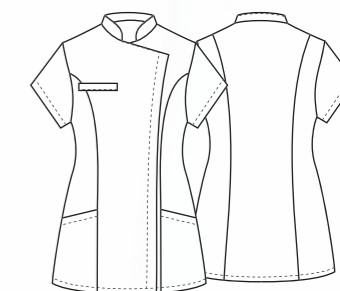



FLEXFIT SYSTEM  
EASY CARE  
COMFORT FIT

## GAIA

### Dettagli / Details

- Sfoderato - 2 tasche
- Abbottonatura nascosta con automatici
- 2 spacchetti

- Unlined - 2 pockets
- Concealed buttoning with press studs - 2 vents

### Taglie / Sizes

XS ÷ XXL Slim Fit

### Art. 18P02K033

000 Nero / Black

### Tessuto / Fabric

95% poliestere 5% elasthan  
95% polyester 5% elasthan  
220 g / m<sup>2</sup>



## BEATRICE

### Dettagli / Details

- Sfoderato - 1 grande tasca
- Abbottonatura nascosta con automatici
- 2 spacchetti

- Unlined - 1 big pocket
- Concealed buttoning with press studs - 2 vents

### Taglie / Sizes

XS ÷ XXL Slim Fit

### Art. 18P02K032

000 Nero / Black

### Tessuto / Fabric

95% poliestere 5% elasthan  
95% polyester 5% elasthan  
220 g / m<sup>2</sup>

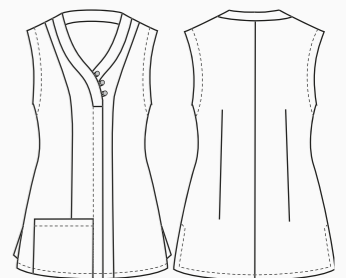



**LUANA**  
pag. 138



**EVA**  
Shoes 2020



**LAYLA**  
pag. 155



**PAOLA**  
pag. 141



ULTRA  
LIGHT  
90 GR.

FLEXFIT SYSTEM

WASH & GO

COMFORT FIT



ULTRA  
LIGHT  
90 GR.

FLEXFIT SYSTEM

WASH & GO



## LUANA

### Dettagli / Details

- Ampia manica con  
arricciatura elasticizzata

- Wide sleeves with  
elasticated curling

### Taglie / Sizes

I II III IV Regular Fit

### Art. 18P02K034

F000 Stampa fiori / Flowers pattern

### Art. 18P02K031

000 Nero / Black

### Tessuto / Fabric

100% poliestere  
100% polyester  
90 g / m<sup>2</sup>



## GEORGIE

### Dettagli / Details

- Collo coreano  
- Polso regolabile

- Korean collar  
- Adjustable cuff

### Taglie / Sizes

XS ÷ XXXL Slim Fit

### Art. 18P02N029

000 Nero / Black

### Tessuto / Fabric

100% poliestere  
100% polyester  
90 g / m<sup>2</sup>

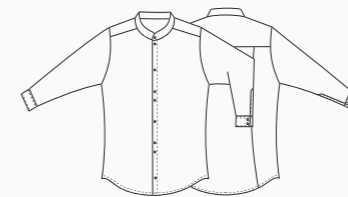

## SERAFINO

### Dettagli / Details

- Ampia manica  
- 2 spacchi laterali

- Wide sleeves  
- 2 side vents

### Taglie / Sizes

XS ÷ XXXL

### Art. 18P02K030

000 Nero / Black

### Tessuto / Fabric

100% poliestere  
100% polyester  
90 g / m<sup>2</sup>

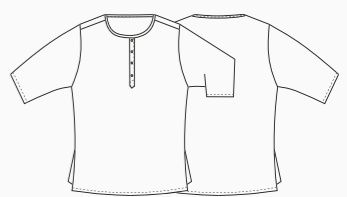

# PAOLA

## Dettagli / Details

- 1 tasca  
- 1 pocket

## Taglie / Sizes

XS ÷ XXL Slim Fit

FLEXFIT SYSTEM

EASY CARE

COMFORT FIT

## Art. 18P02K933

F000 Stampa fiori / Flowers pattern

## Tessuto / Fabric

95% poliestere 5% elasthan  
95% polyester 5% elasthan  
220 g / m<sup>2</sup>







Grembiule **PICASSO**  
pag. 144

Grembiule **GAUGUIN**  
pag. 145

Grembiule **MAGRITTE**  
pag. 146

# PICASSO

### Dettagli / Details

- Tela impermeabile
- 2 tasche
- 4 taschini portapenne
- Allacciatura collo regolabile

- *Waterproof canvas*
- *2 pockets*
- *4 pen pockets*
- *Adjustable halter neck*

### Taglie / Sizes

Taglia unica / One size

### Art. 19P01H081

000 Nero / Black

### Tessuto / Fabric

100% poliestere  
100% polyester  
215 g / m<sup>2</sup>

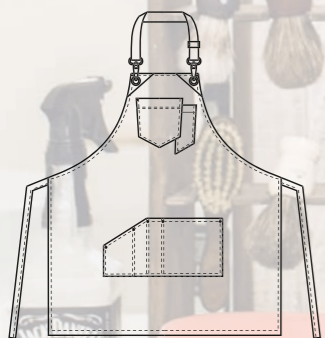

EASY CARE

UNCHANGE

TECH



Diego - Mr. Oldern Barbieria Moderna, Osimo (An)

# GAUGUIN

### Dettagli / Details

- Tela impermeabile
- 3 grandi tasche
- 3 taschini portapenne
- Allacciatura collo regolabile

- *Waterproof canvas*
- *3 big pockets*
- *3 pen pockets*
- *Adjustable halter neck*

### Taglie / Sizes

Taglia unica / One size

### Art. 19P01H079

004 Blu / Blue

### Tessuto 1 / Fabric 1

100% poliestere  
100% polyester  
215 g / m<sup>2</sup>

### Tessuto 2 / Fabric 2

55% viscosa 45% poliuretano  
55% viscose 45% polyurethane  
254 g / m<sup>2</sup>

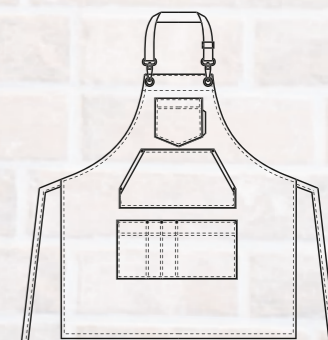

EASY CARE

UNCHANGE

TECH



# MAGRITTE

## Dettagli / Details

- Tela impermeabile
- 3 grandi tasche
- 3 taschini portapenne
- Allacciatura collo regolabile

- *Waterproof canvas*
- *3 big pockets*
- *3 pen pockets*
- *Adjustable halter neck*

## Taglie / Sizes

Taglia unica / One size

## Art. 19P01H080

016 Tortora / Taupe

### Tessuto 1 / Fabric 1

100% poliestere  
100% polyester  
215 g / m<sup>2</sup>

### Tessuto 2 / Fabric 2

55% viscosa 45% poliuretano  
55% viscose 45% polyurethane  
254 g / m<sup>2</sup>

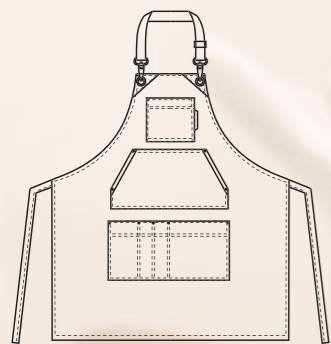

EASY CARE

UNCHANGE

TECH



# ANNA

## Dettagli / Details

- 1 tasca centrale
- Coperto dietro

- 1 central pocket
- Covered backside

## Taglie / Sizes

Taglia unica / One size

## Art. 16P02H824

073 Beige / Beige  
000 Nero / Black  
00 Bianco / White

### Tessuto / Fabric

100% poliestere  
100% polyester  
180 g / m<sup>2</sup>



WASH PROOF

WASH & GO

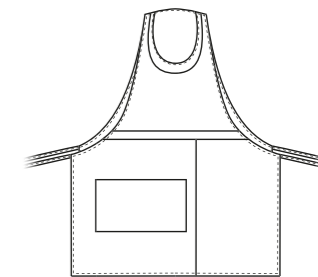

WASH PROOF

WASH & GO



Art. 16P02H824  
000 Nero / Black

Art. 16P02H824  
00 Bianco / White

# NURIA

## Dettagli / Details

- 1 tasca centrale
- Coperto dietro

- 1 central pocket
- Covered backside

## Taglie / Sizes

Taglia unica / One size

## Art. 16P02H826

322 Marrone / Brown  
390 Giallo / Yellow  
2019 Pistacchio / Pistachio

## Tessuto / Fabric

100% poliestere  
100% polyester  
180 g / m<sup>2</sup>

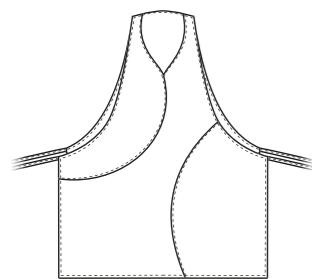

# PATRICIA

## Dettagli / Details

- Scamiciato
- 2 tasche

- Pinafore
- 2 pockets

## Taglie / Sizes

Taglia unica / One size

## Art. 19P09H140

025 Lilla / Lilac  
029 Pistacchio / Pistachio  
070 Arancio / Orange

## Tessuto / Fabric

70% poliestere 30% cotone  
70% polyester 30% cotton  
132 g / m<sup>2</sup>

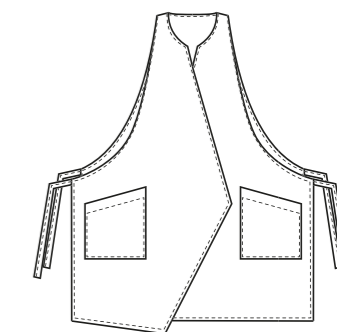

**Art. 16P02H826**  
390 Giallo / Yellow



**Art. 16P02H826**  
2019 Pistacchio / Pistachio



**Art. 19P09H140**  
029 Pistacchio / Pistachio



**Art. 19P09H140**  
070 Arancio / Orange



## LUCREZIA

**Dettagli / Details**  
- Jersey elasticizzato  
- Stretch jersey

**Taglie / Sizes**  
I - II - III - IV Slim Fit

**Art. 17P03M952**

00 Bianco / White  
000 Nero / Black

**Tessuto / Fabric**  
95% poliestere 5% elasthan  
95% polyester 5% elasthan  
190 g / m<sup>2</sup>

**Tabelle taglie / Size chart**

I	II	III	IV
Girovita / Waist			
76 cm	84 cm	92 cm	100 cm



MELANY  
Art. 18P01H023

Chef / Horeca 2020  
Scaricalo su [GIBLORS.COM](http://GIBLORS.COM)

# CARLO POLO UOMO

Taglie / Sizes  
XS ÷ XXL

Art. 590

00 Bianco / White  
000 Nero / Black

Tessuto / Fabric

100% cotone / 100% cotton



# BILLY T-SHIRT

Taglie / Sizes  
XS ÷ XXL

Art. 592

00 Bianco / White

Tessuto / Fabric

100% cotone / 100% cotton



Art. 592  
00 Bianco / White



Art. 590  
000 Nero / Black

# CARLA POLO DONNA

Taglie / Sizes  
S ÷ XL

Art. 602

00 Bianco / White  
000 Nero / Black

Tessuto / Fabric

100% cotone  
100% cotton

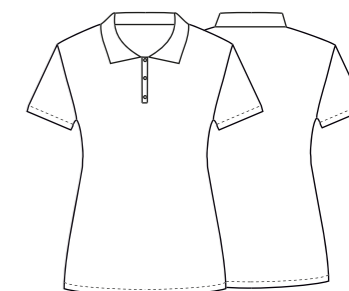

Art. 602  
000 Nero / Black



TWIGGY  
pag. 159



**Art. 17P01P903**

**Taglie / Sizes**  
XS ÷ XXXL Slim Fit



**Art. 18P02P935**

**Taglie / Sizes**  
XS ÷ XXL Slim Fit



**Art. 18P02P903**

**Taglie / Sizes**  
XS ÷ XXL Slim Fit



## LAYLA

### Dettagli / Details

- Fondo stretto - Vita bassa
- 2 Tasche - Chiusura con zip

- Slim leg - Low waist
- 2 pockets - Zip fly

### Art. 17P01P903

000 Nero / Black

### Art. 18P02P935

F000 Fiori / Flowers pattern

### Tessuto / Fabric

95% poliestere 5% elasthan  
95% polyester 5% elasthan  
220 g / m<sup>2</sup>



### Art. 18P02P903

000 Nero / Black

### Tessuto / Fabric

97% cotone 3% elasthan  
97% cotton 3% elasthan  
200 g / m<sup>2</sup>

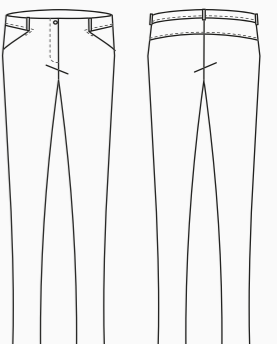

# IRIDE

### Dettagli / Details

- 2 tasche
- 2 tasche sul retro
- 1 bottone - Chiusura zip
- Passanti cintura

- 2 pockets
- 2 rear pockets
- 1 button - Zip fly
- Belt loops

### Art. 20P02P112

00 Bianco / White  
000 Nero / Black

### Tessuto / Fabric

70% cotone 28% poliestere 2% elasthan  
70% cotton 28% polyester 2% elasthan  
210 g / m<sup>2</sup>

### Taglie / Sizes

XS ÷ XXXL Slim Fit



### Art. 19P08P112

J000 Jeans nero / Black jeans

### Tessuto / Fabric

75% cotone 23% poliestere 2% elasthan  
75% cotton 23% polyester 2% elasthan  
210 g / m<sup>2</sup>

### Taglie / Sizes

XS ÷ 4XL Slim Fit



### Art. 20P08P112

000 Nero / Black



### Art. 19P08P112

J000 Jeans Nero / Black jeans

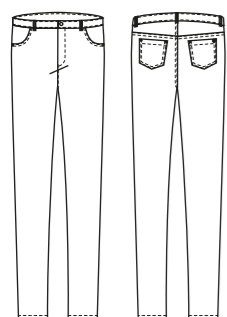

Art. 20P08P112  
00 Bianco / White



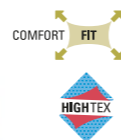
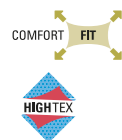

## GEA

### Dettagli / Details

- Zip laterale

- Lateral zip

### Taglie / Sizes

XS ÷ XXXL Slim Fit

### Art. 20P02P214

00 Bianco / White  
000 Nero / Black

### Tessuto / Fabric

62% cotone 35% poliestere 3% elasthan  
62% cotton 35% polyester 3% elasthan  
180 g / m<sup>2</sup>

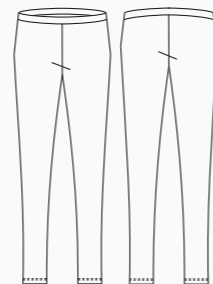

## LEXIE

### Dettagli / Details

- Leggings

- Leggings

### Taglie / Sizes

I - II - III - IV Slim Fit

### Art. 20P02P210

000 Nero / Black

### Tessuto / Fabric

60% viscosa 35% nylon 5% elasthan  
60% viscose 35% nylon 5% elasthan  
250 g / m<sup>2</sup>

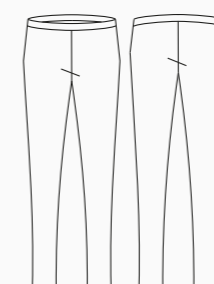

## TWIGGY

### Dettagli / Details

- Fondo largo - Vita regolare  
- 2 Tasche

- Wide leg - Regular waist  
- 2 pockets

### Taglie / Sizes

XS ÷ XXL

### Art. 18P02P057

000 Nero / Black

### Tessuto / Fabric

100% poliestere  
100% polyester  
90 g / m<sup>2</sup>

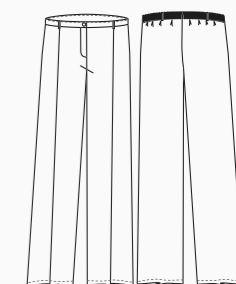

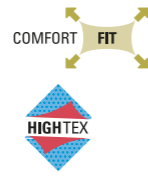

**Art. 20P08P184**  
016 Tortora / Toupe



**Art. 20P08P184**  
119 Grigio / Grey



**Art. 19P02P1532**  
322 Marrone / Brown

## BRUCE

### Dettagli / Details

- 2 tasche
- Elastico e coulisse - Rete all'over

- 2 pockets
- Elasticated waistband with drawstring
- Network fabric all'over

### Taglie / Sizes

XS ÷ 4XL Slim Fit

### Art. 20P08P186

000 Nero / Black

### Tessuto / Fabric

100% poliestere  
100% polyester  
160 g / m<sup>2</sup>

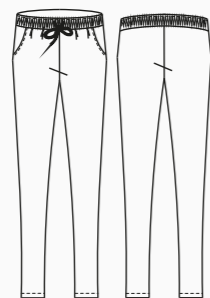

## NOAH

### Dettagli / Details

- 2 tasche - 1 tasca sul retro
- Elastico e coulisse

- 2 pockets - 1 rear pocket
- Elasticated waistband with drawstring

### Taglie / Sizes

XS ÷ 4XL Slim Fit

### Art. 20P08P185

000 Nero / Black

### Tessuto / Fabric

62% cotone 35% poliestere 3% elasthan  
62% cotton 35% polyester 3% elastane  
180 g / m<sup>2</sup>

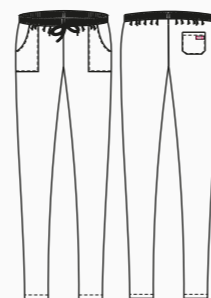

## NOAH

### Dettagli / Details

- 2 tasche - 1 tasca sul retro
- Elastico e coulisse

- 2 pockets - 1 rear pocket
- Elasticated waistband with drawstring

### Taglie / Sizes

S ÷ 4XL Slim Fit

### Art. 20P08P184

016 Tortora / Toupe

119 Grigio / Grey

### Tessuto / Fabric

65% poliestere 35% cotone  
65% polyester 35% cotton  
115 g / m<sup>2</sup>

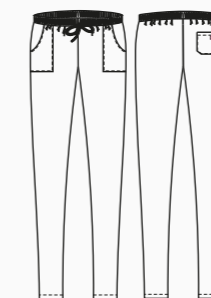

## ATENE

### Dettagli / Details

- 2 tasche - 1 tasca sul retro
- Elastico e coulisse

- 2 pockets - 1 rear pocket
- Elasticated waistband with drawstring

### Taglie / Sizes

XS ÷ 3XL Regular Fit

### Art. 19P02P1532

322 Marrone / Brown

### Tessuto / Fabric

70% poliestere 30% cotone  
70% polyester 30% cotton  
132 g / m<sup>2</sup>

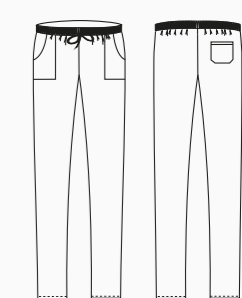



**Art. 19P08P109**  
J000 Jeans nero / Black jeans



**Art. 19P08P109**  
J019 Jeans Grigio / Grey Jeans



**Art. 123**  
00 Bianco / White  
100% cotone / cotton  
185 g / m<sup>2</sup>



**Art. 125/N**  
000 Nero / Black  
65% poliestere 35% cotone  
65% polyester 35% cotton  
200 g / m<sup>2</sup>



## ALAN

- Dettagli / Details**  
- 2 tasche - 1 tasca sul retro  
- Elastico e coulisse
- 2 pockets - 1 rear pocket  
- Elasticated waistband with drawstring

**Taglie / Sizes**  
XS ÷ 5XL Slim Fit

**Art. 123**  
00 Bianco / White

**Art. 125/N**  
000 Nero / Black

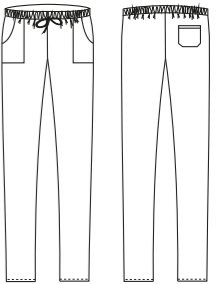

## GIOVE

- Dettagli / Details**  
- 2 tasche  
- 2 tasche sul retro  
- Elastico in vita  
- 1 bottone  
- Chiusura zip  
- Passanti cintura  
- Inserto in rete traspirante

- 2 pockets  
- 2 rear pockets  
- Elasticated waistband  
- 1 button  
- Zip fly  
- Belt loops  
- Network fabric panel

**Taglie / Sizes**  
XS ÷ 4XL Slim Fit

**Art. 19P08P109**  
J000 Jeans nero / Black jeans  
J019 Jeans Grigio / Grey Jeans

**Tessuto / Fabric**  
75% cotone 23% poliestere 2% elasthan  
75% cotton 23% polyester 2% elastan  
210 g / m<sup>2</sup>

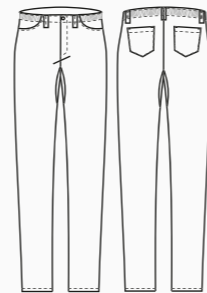

**Art. 15P08P654**  
00 Bianco / White  
97% cotone 3% elasthan  
97% cotton 3% elastane  
185 g / m<sup>2</sup>



**Art. 15P08P654**  
000 Nero / Black  
97% cotone 3% elasthan  
97% cotton 3% elastane  
185 g / m<sup>2</sup>



## ENOCH

- Dettagli / Details**  
- 2 tasche - 2 tasche sul retro  
- Elastico in vita tergisudore  
- 1 bottone - Chiusura zip  
- Passanti cintura  
- Inserto in rete traspirante
- 2 pockets - 2 rear pockets  
- Elasticated sweatband  
- 1 button - Zip fly  
- Belt loops - Network fabric panel

**Taglie / Sizes**  
XS ÷ 4XL Slim Fit

**Art. 15P08P654**  
00 Bianco / White  
000 Nero / Black

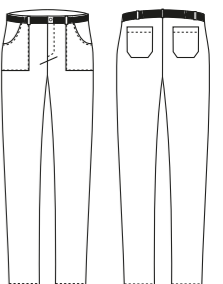

## PRESTAZIONI, TESSUTI, TAGLIE E LAVAGGI PERFORMANCES, FABRICS, SIZES AND WASHING SYMBOLS

I capi realizzati in ecopelle sono tutti idro e oleorepellenti.



*Eco-leather garments are oil - and water - resistant.*

La denominazione Wash Proof è riservata a quei capi che hanno subito un trattamento con uno speciale finissaggio indanthrene, un gruppo di coloranti organici artificiali, che li rende particolarmente stabili alla luce, agli agenti atmosferici e a quelli chimici come ad esempio i detersivi e la candeggina. Lo scopo di questo trattamento è quello di garantire colori brillanti e inalterati anche dopo molti lavaggi, in particolare nel caso di capi che presentano toni accesi e più colori.



*The Wash Proof designation is reserved for those garments which have undergone a treatment with a special indanthrene finishing, a group of artificial organic dyes, which makes them particularly steady to light, weathering, and to chemical agents such as detergents and bleach. The purpose of this treatment is to ensure bright and unchanged colors even after many washings, especially in the case of garments which have bright tones and colors.*

Lo speciale trattamento Wash&Go è stato messo a punto per facilitare l'utilizzo e la manutenzione dei capi: consente un'asciugatura estremamente rapida dei tessuti, li rende adatti al lavaggio a basse temperature e pronti per essere indossati, senza bisogno di stiratura. Plus importanti per chi ha a cuore il rispetto dell'ambiente e tiene d'occhio i costi.



*The special Wash & Go treatment was developed to simplify the use and maintenance of the garments: it enables extremely fast drying of the fabrics, making them suitable for low temperature washing and ready to be worn without ironing. Important plus for those who care about the environment and keep an eye on the costs.*

Airweb è un'innovativa aletta traspirante posizionata nel giro manica: realizzata in una speciale rete elasticizzata, garantisce libertà di movimento e freschezza, anche dopo molte ore di lavoro.



*Airweb is an innovative transpiring wing -shaped flap in the armhole produced in a special stretch network fabric that allows free movements and freshness even after many working hours.*

Easycare è una tecnologia esclusiva, messa a punto per rendere più facile lo stiro dei capi.



*An exclusive technology that aims to ease the ironing.*

Grazie all'esclusivo sistema di confezione Flexfit System, i capi risultano maggiormente confortevoli ed ergonomici. Gli spacchi posizionati sui fianchi garantiscono fluidità nei movimenti, migliorando sensibilmente la vestibilità. La sciancratura evidenzia il punto vita, valorizzando torace e spalle. La gamba viene slanciata sia da fermo che in movimento.



*Thanks to this exclusive design system, garments are more comfortable and ergonomic. The side vents allow movements fluency and improve considerably the wearability. The tight-waisted items give value to the chest and the shoulders and the legs are slender.*

Capi elasticizzati sempre impeccabili e altissime performance grazie ad Hightex: l'esclusivo tessuto tecnico con cui sono realizzati permette di lavare capi spalla e pantaloni in lavatrice. Il massimo della funzionalità.



*Impeccable stretch garments and top performance thanks to Hightex: produced in an exclusive technical fabric that allows washing machine for jackets and trousers. The top of functionality.*

Tessuti super resistenti e che non si restringono: lavaggio dopo lavaggio, questi capi rimarranno inalterati, belli come il primo giorno.



*Super resistant fabric that do not shrink: washing after washing these garments will remain unchanged, as beautiful as the first day.*

Tessuti che grazie alla presenza di elasthan, seppur in piccola percentuale, permettono di dare al capo un comfort ottimale in termini di vestibilità e avvolgenza nei movimenti.



*Fabrics that, thanks to the small percentage of elasthan, can give to the garments the best comfort in terms of fitting and freedom of movements.*



**TENCEL®** È UNA FIBRA INNOVATIVA DALLE INCREDIBILI PROPRIETÀ CHE ASSICURA PRESTAZIONI ECCELLENTI PER TUTTO IL GIORNO.

La speciale fibra, di origine botanica: viene estratta da legno proveniente da piantagioni forestali sostenibili, utilizzando un solvente riciclato quasi al 100%.

Grazie ai microscopici canali tra le singole fibre, **TENCEL® assorbe fino al 50% di umidità in più rispetto al cotone**, riducendo drasticamente la formazione di batteri. Lasciando la pelle piacevolmente asciutta e mantenendo il suo naturale equilibrio, questa fibra evita lo sviluppo di irritazioni.

I tessuti contenenti la fibra **TENCEL®**, sono caratterizzati da un'altissima stabilità dimensionale, si dimostrano **eccezionalmente forti e resistenti all'usura** e i capi possono essere lavati molte volte, mantenendo inalterati forma e colore e risultano particolarmente facili da stirare, sono inoltre adatti ai lavaggi industriali. Grazie all'insieme di queste eccellenti caratteristiche, **TENCEL®** può essere considerata la fibra del futuro.

**TENCEL® IS AN INNOVATIVE FIBER, WITH INCREDIBLE PROPERTIES THAT ASSURE EXCELLENT PERFORMANCE THROUGHOUT THE DAY.**

*The special fiber that is of botanic origin and based on wood from sustainable forests and plantation where the solvent used is recycled by almost 100%.*

*Thanks to microscopic channels between the individual fibrils, TENCEL® absorbs the moisture in a controlled and regular manner and compared to cotton a 50% improvement in moisture management is measured. With the formation of bacteria is reduced: moisture is immediately transported into the inside of the fiber and then released to the outside leaving the skin pleasantly dry. These features help the skin to maintain its natural balance and thanks to the smooth surface of the fiber, the development of skin irritations is avoided.*

*Fabrics made of TENCEL® are characterized by very high dimensional stability, are exceptionally strong and resistant to wear and the garments can be washed many times, maintaining their shape and colours and being particularly easy to iron and are suitable for industrial laundry. Thanks to this excellent features, TENCEL® can be considered as the fiber of the future.*



**EASY CLEAN  
NO STIRO  
WASH&WEAR** **IDROREPELENTE  
TRASPIRANTE  
ANTIBATTERICO**

**BIONIC-FINISH®** È UN SISTEMA UNICO, BREVETTATO E SVILUPPATO PER CONFERIRE AI TESSUTI CARATTERISTICHE DI IDROREPELLENZA ALL'ACQUA, AGLI OLI E ALLE MACCHIE IN GENERALE.

Ispirato alla pelle dello squalo che, contrariamente a quanto si pensi, non è liscia ma costituita da piccolissime scanalature longitudinali che lasciano passare l'acqua sul corpo in modo controllato, riducendone al minimo l'attrito, il **BIONIC-FINISH®** è il primo sistema idrorepellente completo a livello mondiale per l'industria tessile.

Il sistema **BIONIC-FINISH®** garantisce **massima traspirabilità** e consente al tessuto di mantenere una mano molto morbida, altissimo comfort, un'**eccellente durata nel tempo** e colori sempre nuovi e brillanti. Ma non è tutto: la composizione di questo agente impermeabilizzante offre il vantaggio di un'asciugatura estremamente rapida.

Inoltre, grazie al **trattamento antibatterico SILVERPLUS®**, i tessuti sono igienizzati e protetti dagli odori sgradevoli del corpo, anche a basse temperature di lavaggio.

**EASY CLEAN  
NO IRON  
WASH&WEAR** **WATER RESISTANT  
BREATHABLE  
ANTIBACTERIAL**

**BIONIC-FINISH® IS AN UNIQUE SYSTEM, PATENTED AND DEVELOPED TO GIVE WATER-REPELLENT CHARACTERISTICS TO WATER, OILS AND STAINS IN GENERAL.**

*Inspired by the skin of the shark that, contrary to popular belief, is not smooth but made up of very small longitudinal grooves that allow water to pass through the body in a controlled manner, reducing friction to a minimum, BIONIC-FINISH® is the first water repellent system. complete worldwide for the textile industry.*

*The BIONIC-FINISH® system guarantees maximum breathability and allows the fabric to maintain a very soft hand, very high comfort, excellent durability and always new and brilliant colors. But that's not all: the composition of this waterproofing agent offers the advantage of extremely rapid drying.*

*Moreover, thanks to the SILVERPLUS® antibacterial treatment, the fabrics are sanitized and protected from unpleasant body odors, even at low washing temperatures.*



**STIRO FACILE  
CANDEGGIABILE**

**LUXSATIN** è un tessuto luminoso e colorato. Il punto di forza del **LUXSATIN** è l'armatura in satin, che conferisce al tessuto una mano molto liscia e setosa e ne valorizza i colori, che risultano **estremamente luminosi e incredibilmente brillanti**. Grazie a queste caratteristiche Gblor's ha potuto sviluppare una collezione che presenta **una vastissima gamma colori** e offre al cliente la possibilità di coordinare un gran numero di prodotti.

Inoltre i 180 grammi di peso regalano al tessuto una consistenza morbida, che resta inalterata anche dopo numerosi lavaggi, garantendo capi sempre impeccabili ed un **effetto "appena stirato"** sempre molto apprezzato dal cliente finale.

Realizzato in cotone poliestere, il **LUXSATIN** ha una grande resistenza alle trazioni e sopporta senza stress temperature elevate e candeggio.

**EASY CARE  
BLEACHABLE**

**LUXSATIN** is a bright and colorful fabric. Its strength is the satin armor, that gives the fabric a soft and smooth hand and also enhance the colours, that result **extremely bright and incredibly shiny**. Thanks to this characteristics Gblor's could develop a collection that presents a **wide range of colours** and offers to the client the chance to coordinate a lot of products.

*Furthermore, the 180 gr of weight give to the fabric a really soft texture, that remains unchanged even after several washings, by ensuring garments to be always flawless and with a "just ironed" effect that is always greatly appreciated from the client.*

*Made up of cotton-poly blend, LUXSATIN has a great tensile strength and withstands high temperatures and bleaching.*



La linea di prodotti in **100% COTONE** è stata ampliata per soddisfare le richieste dei tanti clienti che, soprattutto in ambito medicale, cercano capi realizzati in fibre comode, naturali ed estremamente traspiranti.

Il tessuto in **100% COTONE**, presenta una tramatura più compatta e regolare rispetto ad altre fibre analoghe. Il risultato è una consistenza morbida e piacevole, il cui peso varia fra i 180 e i 190 grammi.

Si tratta inoltre di un twill accuratamente finissato con tecniche di sanforizzazione. Tale trattamento, oltre a renderne più facile la stiratura, garantisce ai capi in cotone una pregevole stabilità dimensionale nei lavaggi alle alte temperature, oltre che una resistenza al candeggio in grado di assicurare standard ottimali di durata nel tempo.

*The 100% COTONE product line has been expanded to meet the demands of many customers, especially in the field Medical, they look for garments made of comfortable, natural and extremely breathable fibers.*

*The 100% COTONE fabric has a more compact and regular weave than other similar fibers. The result is one soft and pleasant texture, whose weight varies between 180 and 190 grams.*

*It is also a carefully finished twill with sanforization techniques. This treatment, in addition to making ironing easier, it guarantees cotton garments a remarkable dimensional stability when washed at high temperatures, as well as resistance to bleaching able to ensure optimal standards of durability.*

Il **PRESTIGE GABARDINE** è un tessuto di grande pregio, dal peso di 180 grammi, realizzato in 100% cotone pettinato, doppio ritorto, impiegato in capi di alta gamma, in grado di soddisfare le richieste dei clienti più esigenti.

È un tessuto dalla stiratura facile, morbida al tatto, che mantiene la piega senza stropicciarsi, tutte caratteristiche che lo rendono perfetto per l'utilizzo in capi da lavoro. Accuratamente finissato con metodo Sanfor e mercerizzata, la fibra del tessuto rimane dimensionalmente stabile, ed è adatto ai lavaggi ad alte temperature e al candeggio.

*PRESTIGE GABARDINE is a fabric of high value, 180 gr weight, produced in combed double twisted cotton, it is employed in top-range garments, able to meet the requests of the most demanding customers.*

*It is an easy-ironing and soft fabric that remains unblemished and doesn't get creased, all these features make it perfect for workwear use. Carefully finished with Sanfor method and mercerized, the fabric fiber remains dimensionally stable and suitable for high temperature washings and bleaching.*



Donna / Woman															
XS		S		M		L		XL		XXL		XXXL		4XL	5XL
40	42	42	44	44	46	48	50	52	54	54	56	58		60	62
Uomo / Man															
		S		M		L		XL		XXL		XXXL		4XL	5XL
		42	44	46	48	50	52	52	54	54	56	58	60	62	64
Camicie / Shirts															
XS		S		M		L		XL		XXL					
35	36	37	38	39	40	41	42	43	44	45	46				

Le misure sopra riportate sono indicative in quanto possono variare a seconda del modello e della vestibilità, per motivi di modellistica e di attualità. *The above measures can change according to the different styles and for design reasons.*

### CONSIGLI TECNICI

Per una buona durata dei capi sono consigliabili i seguenti accorgimenti:

**1**  
Lavare i capi in acqua tiepida per almeno due volte prima di procedere con modifiche sartoriali.

**2**  
Non lasciare i capi in ammollo.

**3**  
Non é consigliabile usare prodotti chimici e in caso di necessità usare una modica quantità di candeggina (proporzione massima del 3%) solo su tessuti tinti in filo o color bianco. La ditta Giblor's si esonera da responsabilità per scolorimenti o usure dei tessuti, causati dall'uso improprio di eventuali prodotti chimici.

**4**  
Per gli stampati non strofinare né spazzolare.

**5**  
Il puro cotone prevede un ritiro del 3% massimo.

**6**  
Per lo stiro attenersi alle basse temperature per i tessuti misti e sintetici; per il cotone, invece potranno essere usate temperature più elevate.

**7**  
Mai procedere a smacchiature locali, pena il deterioramento dei tessuti.

**8**  
I capi muniti di chiusura lampo vanno allacciati completamente prima del lavaggio in lavatrice.

**9**  
Non porre mai a contatto la chiusura lampo con fonti di calore.

### TECHNICAL ADVICES

*For a well wearing of the clothes please read the following suggestions:*

**1**  
*Wash the clothes in lukewarm water at least for two times before bef ore proceeding with sartorial changes.*

**2**  
*Never leave to soak.*

**3**  
*If necessary, use a little quantity of bleach (maximum proportion of 3%) only for white and yarn dyed fabrics. Giblor's is not responsible for the fading or wear of the fabrics, due to an inappropriate use of chemical product.*

**4**  
*For printed clothes do not rub and do not brush.*

**5**  
*Pure cotton will have a shrinkage of max 3%.*

**6**  
*How to iron: for the mixed and synthetic clothes use low temperature; for the cotton you can use higher temperature.*

**7**  
*In order to avoid the deterioration of the fabrics, don't remove stains locally*

**8**  
*Zip up all the clothes before washing them in the washing machine.*

**9**  
*Never place the zip in contact with heat sources.*



### Lavaggio ad acqua / Water washing

La vaschetta è il simbolo grafico usato per le informazioni relative al lavaggio in acqua.  
*The basin is the symbol used for information relating to water washing.*

 Lavaggio delicato <i>Gentle wash</i>	 Lavaggio 30° / 40° / 60° / 95°. <i>Wash 30° / 40° / 60° / 95°.</i>	 Lavaggio a mano con temperatura massima di 40°. Il capo non deve essere strizzato. <i>The garment must be hand-washed, the temperature must not exceed 40°C. The garment must not be wrung.</i>	 Non lavare. <i>Do not wash.</i>
--	--	--	---



### Candeggio / Bleaching

Il triangolo è il simbolo del candeggio al cloro.  
*The triangle is the chlorine bleaching symbol.*

 È permesso l'uso di qualsiasi candeggiante diluito al 3%. <i>It is allowed the use of any bleach diluted to 3%.</i>	 Non candeggiare. <i>Do not bleach.</i>
---	--

### Stiratura / Ironing

Il ferro da stiro è il simbolo relativo alle informazioni sulla stiratura. La temperatura ideale per ogni capo è indicata da punti neri riportati sul ferro.  
*The iron is the symbol used for information relating to ironing. The black dots indicate the suitable temperature.*

 Stiro temperatura massima 200° <i>Max ironing temperature 200°</i>	 Stiro temperatura massima 150° <i>Max ironing temperature 150°</i>	 Stiro temperatura massima 110° <i>Max ironing temperature 110°</i>	 Non stirare. <i>Do not iron.</i>	 Non stirare a vapore. <i>Do not steam iron.</i>
--	--	--	--	---

### Lavaggio a secco / Dry cleaning

Il cerchio è il simbolo grafico relativo al lavaggio a secco e i segni riportati all'interno indicano il tipo di solvente adatto al tessuto.  
*The circle is the dry-cleaning symbol and the signs on the inside indicate the suitable solvent-type.*

 Lavare a secco con qualsiasi solvente. <i>Dry clean using any solvent.</i>	 Lavaggio delicato a secco con qualsiasi solvente. <i>Gentle dry clean using any solvent.</i>	 Non lavare a secco. <i>Do not dry clean.</i>
--	--	--

### Asciugatura / Drying

I simboli dell'asciugatura sono rappresentati da un quadrato.  
*The drying symbols are represented by a square.*

 Asciugare a tamburo a bassa temperatura. <i>Tumble dry low temperature.</i>	 Non asciugare a tamburo. <i>Do not tumble dry.</i>	 Asciugatura verticale senza spremitura. <i>Vertical drying without squeezing.</i>
---	--	---

# Shops

Grazie alla decennale esperienza e conoscenza del retail, Giblor's è l'unica azienda del settore abbigliamento professionale ad aver sviluppato e realizzato un progetto di negozi in franchising e corner promozionali.

Il layout espositivo dei negozi monomarca Giblor's massimizza l'impatto visivo dei prodotti, che sono organizzati in maniera funzionale per facilitare l'acquisto da parte del cliente.

**Giblor's** è in grado di offrire un know-how forte e consolidato e di fornire un'ampia selezione di materiale P.o.p, dal layout di progetto, ai supporti display, fino agli accessori funzionali alla vendita.

*Thanks to its experience and knowledge of the retail, Giblor's is the only company of the work wear industry who has developed and achieved a project of franchising stores and promotional corner.*

*The exhibition layout of our one brand stores optimizes the visual impact of the products, that are organized in a functioning way in order to facilitate customer's purchase.*

***Giblor's** can offer a strong and consolidated know-how and supply a wide selection of P.o.p material, from the project layout, the display supports up to all the selling accessories.*

**Giblor's**  
italian worklife specialist



Giblor's - Flagship store Carpi, Modena





## SHOPPER

Art. B5

## BORSA PORTA ABITI

Art. 1599  
Nero / Black

Misure / Measures  
Aperta / Open 52x94 cm



## BUSTA

Art. A009

Misure / Measures  
27x40 cm

Ideale per confezionare un singolo prodotto  
Suitable to pack a single product



## BUSTA TNT PORTA ABITI

Dettagli / Details  
- Con Zip  
- With zip

Art. A010  
Grigio / Grey

Misure / Measures  
34x30 cm



## GRUCCIA HANGER

Art. G007  
Trasparente / Transparent



**CAMICI UOMO**  
**MEN'S COATS**

**ARNÒ** pag. 16  
**CAMILLO** pag. 17  
**ETHAN** pag. 15  
**ROCCO** pag. 19  
**SAM** pag. 14

**CASACCHE UOMO**  
**MEN'S TUNICS**

**ALBERTO** pag. 54  
**APOLLO** pag. 44  
**DARIO** pag. 68  
**GABRIELE** pag. 76  
**GIULIANO** pag. 33  
**HARRY** pag. 41  
**PIERO** pag. 77  
**RUGGERO manica corta** pag. 60  
**RUGGERO manica lunga** pag. 64  
**SILVANO** pag. 26

**PANTALONI UOMO**  
**MEN'S PANTS**

**ELIA** pag. 36

**CAMICI DONNA**  
**WOMEN'S COATS**

**ALESSIA** pag. 19  
**DIVA** pag. 14  
**IRIS** pag. 16  
**JANETA** pag. 17  
**LINA** pag. 20  
**MARTA** pag. 18  
**MARZIA** pag. 18  
**SIMONA** pag. 15

**CASACCHE DONNA**  
**WOMEN'S TUNICS**

**AFRODITE** pag. 47  
**ALICE** pag. 80  
**AMANDA** pag. 62  
**ATENA** pag. 46  
**CECILIA** pag. 69  
**DAFNE** pag. 45  
**GIADA manica corta** pag. 29  
**GIADA manica lunga** pag. 24  
**GIOIA** pag. 21 / 70  
**GIULIANA** pag. 32  
**ELIANA** pag. 21 / 71  
**MARGHERITA** pag. 52  
**MEGAN** pag. 40  
**MILENA** pag. 81  
**SIMON** pag. 58  
**TATI** pag. 56

**PANTALONI DONNA**  
**WOMEN'S PANTS**

**GIULIA** pag. 34

**T-SHIRT DONNA**  
**WOMEN'S T-SHIRT**

**LUCREZIA** pag. 85

**PANTALONI UNISEX**  
**UNISEX PANTS**

**ALAN** pag. 73 / 82  
**RODI** pag. 72 / 73

**ACCESSORI**  
**ACCESSORIES**

**BANDANA** pag. 87

**CASACCHE UOMO**  
**MEN'S TUNICS**

**ACHILLE** pag. 102  
**APOLLO** pag. 119  
**ENEA** pag. 101  
**FILIPPO** pag. 93  
**HARRY** pag. 109  
**NARCISO** pag. 91

**CASACCHE DONNA**  
**WOMEN'S TUNICS**

**AFRODITE** pag. 115  
**ATENA** pag. 113  
**CAMILLA** pag. 126  
**CHIARA** pag. 95 / 99  
**DAFNE** pag. 121  
**GAIA** pag. 135  
**HELENA** pag. 127  
**IDA** pag. 100  
**KASSANDRA** pag. 103  
**MAYA** pag. 105  
**MEGAN** pag. 111  
**MIRKA** pag. 129  
**OLIMPIA** pag. 90  
**PAOLA** pag. 117 / 141  
**RACHELE** pag. 123  
**SION** pag. 128  
**TATI** pag. 132 / 133

**SCAMICIATI**  
**PINAFORES**

**ANNA** pag. 147  
**BEATRICE** pag. 135  
**NURIA** pag. 148  
**PATRICIA** pag. 149

**PANTALONI DONNA**  
**WOMEN'S PANTS**

**GEA** pag. 158  
**IRIDE** pag. 156  
**LAYLA** pag. 155  
**LEXIE** pag. 159  
**TWIGGY** pag. 159

**GREMBIULI BARBERIA**  
**APRONS**

**GAUGUIN** pag. 145  
**MAGRITTE** pag. 146  
**PICASSO** pag. 144

**CAMICIE**  
**SHIRTS**

**GEORGIE** pag. 139  
**LUANA** pag. 138  
**SERAFINO** pag. 139

**POLO E T-SHIRT UOMO E DONNA**  
**MEN'S AND WOMEN'S T-SHIRT AND POLO**

**BILLY** pag. 152  
**CARLA** pag. 153  
**CARLO** pag. 152  
**LUCREZIA** pag. 150

**PANTALONI UNISEX**  
**UNISEX PANTS**

**ALAN** pag. 163  
**ATENE** pag. 161  
**BRUCE** pag. 160  
**ENOCH** pag. 163  
**GIOVE** pag. 162  
**NOAH** pag. 160 / 161

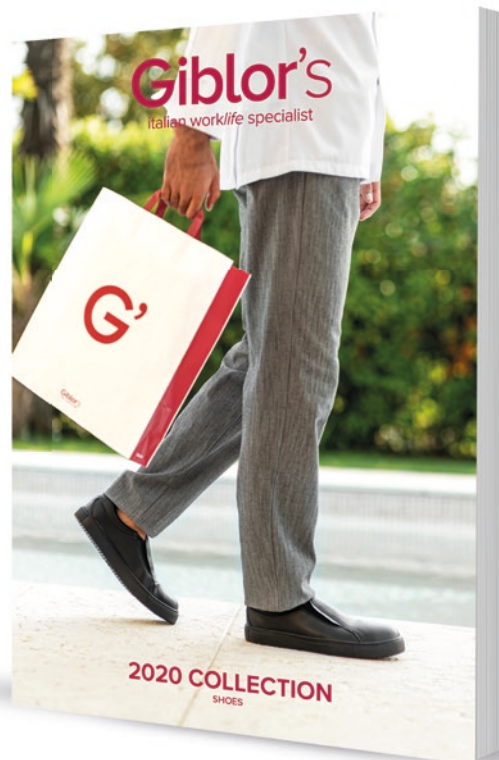

**SCOPRI LE COLLEZIONI 2020 SU GIBLORS.COM  
CHEF STYLE / HO.RE.CA & SERVICES E CALZATURE**

**VIEW 2020 COLLECTIONS ON GIBLORS.COM  
CHEF STYLE / HO.RE.CA & SERVICES AND SHOES**

**Credits:**

pag. 92/93 - 94/95: Artist **Raul33**, Oasi esoterica - Without Frontiers, Lunetta 2019

**Thanks to:**

**Ristorante Or - Cucina d'arte, Grintorto di Agazzano (Pc)**  
or-cucinadarte.com

**Relais Ristorante L'Anatra, Carpi (Mo)**  
lanatra.it

**Without Frontiers, Lunetta a Colori**  
progetto di Caravan SetUp in collaborazione con Comune di Mantova  
instagram.com/without\_frontiers\_lunetta

**Mr. Oldern Barberia Moderna, Osimo (An)**  
mr-oldern-osimo.business.site/

All rights reserved. Gblor's® is a registered trademark. Gblor's® maintain exclusive property rights for the contents of this catalogue, and is protected under copyright law. You may not modify, publish, transmit, sell, copy or create extracts or distribute any part of the contents for commercial purposes.

# Giblor's

italian work*life* specialist



Viale dei Trasporti, 6/A - 6/B  
41012 CARPI (MO) - Italy  
Tel. +39.059.654.602 Fax + 39.059.654.634  
[www.giblors.com](http://www.giblors.com) [info@giblors.com](mailto:info@giblors.com)